

ANEXO N°1
PLAN OPERATIVO 2016
DEPARTAMENTO SALUD OCUPACIONAL

1. ESTRUCTURA

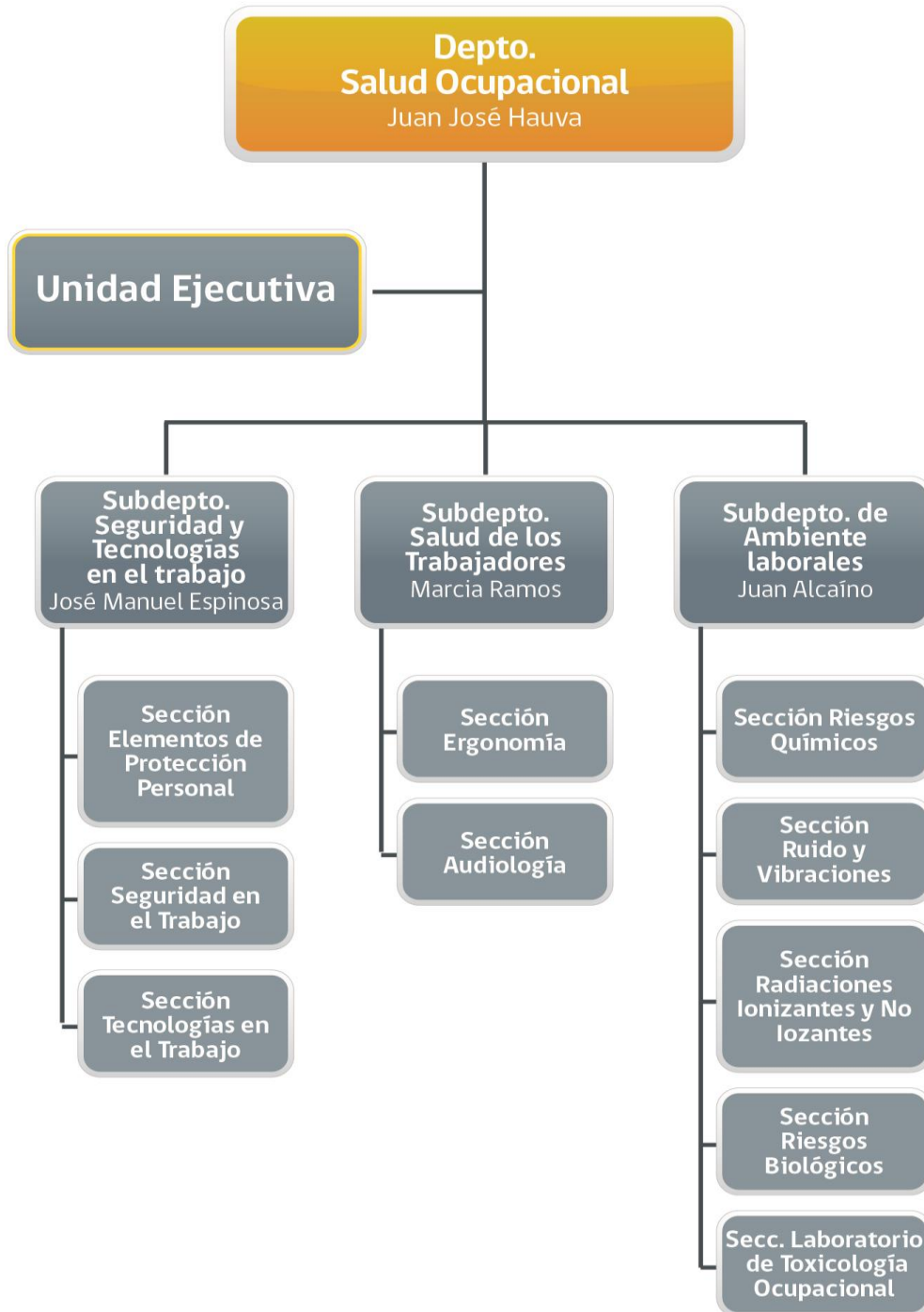

2. MISION Y OBJETIVOS ESTRATEGICOS DEPARTAMENTALES

2.1 Misión del Departamento

MISION DEPARTAMENTO	Contribuir al mejoramiento de la Salud de los trabajadores y las trabajadoras en el ámbito laboral, mediante las acciones de referencia, fiscalización y vigilancia, colaborando con la entrega de información sanitaria y enfatizando nuestras acciones en la promoción de la prevención, en relación a los accidentes y enfermedades de origen laboral.
----------------------------	---

2.2 Objetivos Estratégicos del Departamento asociados a los Objetivos Institucionales.

OBJETIVO ESTRATEGICO DEPARTAMENTALES
Implementar y mantener un sistema de gestión de calidad.
Realizar investigación aplicada para la generación de información sobre la salud de la población trabajadora; acerca de las condiciones ambientales de trabajo; y, de los factores de riesgo de accidente y enfermedades profesionales.
Promover y participar de instancias de coordinación y colaboración con instituciones públicas, organizaciones sindicales e instancias de empleadores, para el cumplimiento de nuestras funciones y, la formulación y aplicación de políticas públicas en salud y seguridad en el trabajo.
Evaluar el mejoramiento técnico de leyes, reglamentos y normas en el ámbito de la Salud Ocupacional
Promover el intercambio y colaboración con países de la región, y a nivel internacional, en materias de salud y seguridad en el trabajo, fortaleciendo nuestro rol de Centro Colaborador de la OMS y como Centro de Información de la OIT.
Realizar y desarrollar las actividades vinculadas a las funciones de laboratorio nacional y de referencia, autorización, control y fiscalización en el ámbito de nuestra competencia.
Modernizar la infraestructura del Departamento Salud Ocupacional para cumplir los desafíos actuales y futuros que se plantean en el ámbito de la Salud Ocupacional.

3 PRODUCCIÓN Y ACTIVIDADES 2016

3.1 RESUMEN DE PRODUCCION PROYECTADA POR PRODUCTO

N°	Proceso operacional transversal	Producción 2015	Producción proyectada 2016
1	Realización de Ensayos/Exámenes/ Calibraciones	38425	40200
2	Preparación y Evaluación de Ensayos de proficiencia o aptitud	13	14
3	Ejecución de Capacitación	50	54
4	Autorizaciones/Modificaciones	280	530
5	Supervisión/Evaluación	21	19

N°	Proceso operacional transversal	Producción 2015	Producción proyectada 2016
6	Elaboración y revisión de Documentos Técnicos de Referencia	37	28*
7	Realización de investigación aplicada	6	13
8	Fiscalizaciones	3	3
9	Vigilancia de Laboratorio Fármacos y Radiológica personal	3848	Sin estimar
10	Actividades de apoyo	281	16*

*No considera actividades declaradas en que no fue posible estimar proyección 2016

3.2 RESUMEN DE ACTIVIDADES RELEVANTES PROGRAMADAS

Los Subdepartamentos del Departamento Salud Ocupacional, han proyectado la realización de 24 actividades para su ejecución durante el año 2016, en los ámbitos de: mejoramiento de tiempos de respuesta, automatización de procesos, aumento de cobertura, avance e implementación del Sistema de Gestión Integrado de la calidad, entre otras.

4 DETALLE DE PROGRAMACIÓN DE PRODUCCIÓN Y ACTIVIDADES RELEVANTES 2016

A continuación del presente documento se presenta el detalle de la producción proyectada y las actividades programadas en planillas Excel.

5 INDICADORES DE DESEMPEÑO CRÍTICOS

- a. Porcentaje de cumplimiento de la planificación de actividades y producción realizada, respecto a la planificada (mide eficacia).
- b. Cumplimiento de plazos de las prestaciones/servicios más críticos (mide oportunidad /eficacia/calidad).

AMBITO	PROCESO	INDICADOR
OPORTUNIDAD	REALIZACIÓN DE ENSAYOS / EXÁMENES / CALIBRACIONES	Porcentaje de certificados de historial dosimétrico disponibles al usuario en el plazo de 9 días hábiles en el año t, en relación al total de certificados de historial dosimétrico resueltos en el año t.
OPORTUNIDAD	REALIZACIÓN DE ENSAYOS / EXÁMENES / CALIBRACIONES	Porcentaje de Informes de Resultados de ensayos para arsénico inorgánico y sus metabolitos metilados, disponibles al usuario en el plazo de 10 días hábiles en el año t, en relación al total de Informes resueltos en el año t.

OPORTUNIDAD/CALIDAD / EFICACIA	PREPARACIÓN Y EVALUACIÓN DE ENSAYOS DE PROFICIENCIA O APTITUD	Porcentaje de envíos de resultados/informes de Programas de Evaluación Externa de la Calidad realizados en el plazo en el año t, respecto al total de Programas de Evaluación Externa de la Calidad realizados en el año t
OPORTUNIDAD / EFICACIA	REALIZACIÓN DE ENSAYOS / EXÁMENES / CALIBRACIONES	Porcentaje de notificaciones de dosis que superan los valores de referencia, disponibles al usuario en el plazo de 7 días hábiles en el año t, respecto al total de notificaciones respondidas en el año t.
CALIDAD / EFICACIA	REALIZACIÓN DE ENSAYOS / EXÁMENES / CALIBRACIONES	Porcentaje de certificados de calibración de sonómetros válidamente ingresados disponibles al usuario en plazo de 6 días hábiles, en el año t, respecto del total de sonómetros válidamente ingresados para calibración emitidos en el año t.
OPORTUNIDAD	PROCESOS DE APOYO	Porcentaje de reclamos derivados por OIRS, respondidos por el Depto., en un plazo de 7 días hábiles en el año t, respecto del total de reclamos derivados por la OIRS al Depto., en el año t.

c. Cumplimiento de indicadores que miden aspectos/procesos críticos del departamento.

AMBITO	PROCESO	INDICADOR
CALIDAD / EFICACIA	FISCALIZACIONES	Porcentaje de Fiscalizaciones a empresas y Laboratorios que certifican EPP realizadas en el año, respecto del total de fiscalizaciones programadas para el año t.
CALIDAD / EFICACIA	EJECUCIÓN DE CAPACITACION	Porcentaje de capacitación/ transferencia realizadas en el año, en relación al total de capacitaciones programadas para el año t.
CALIDAD / EFICACIA	SUPERVISIÓN/ EVALUACIÓN	Porcentaje de supervisiones realizadas a PEECCA, PEECADPE y PEECASI en el año t, respecto al total de supervisiones programadas para el año t.
CALIDAD / EFICACIA / RESULTADOS	TRANSVERSAL SISTEMA DE GESTIÓN INTEGRADO	Porcentaje de ensayos de aptitud con resultado satisfactorio, respecto al total de ensayos de aptitud en que se participa en el año t.
CALIDAD / EFICACIA / RESULTADOS	TRANSVERSAL SISTEMA DE GESTIÓN INTEGRADO	Porcentaje de ensayos/metodologías acreditadas, respecto del total factible de acreditar en el año t.
CALIDAD / EFICACIA	ELABORACIÓN Y REVISIÓN DE DOCUMENTOS TÉCNICOS DE REFERENCIA	Porcentaje de documentos técnicos de referencia / propuestas de normas; realizadas en el año t, en relación al total de documentos técnicos de referencia / propuestas de normas programadas para el año t.
CALIDAD / EFICACIA	PREPARACIÓN Y EVALUACIÓN DE ENSAYOS DE PROFICIENCIA O APTITUD	Porcentaje de Programas de Evaluación Externa de la Calidad realizados respecto al total de Programas de Evaluación Externa de la Calidad adscritos en el año t.

CALIDAD / EFICACIA	AUTORIZACION	Porcentaje de equipos de medición de contaminantes atmosféricos certificados en el año t, en relación al total de equipos de medición de contaminantes atmosféricos certificados en el año t-1
CALIDAD / EFICACIA	AUTORIZACION	Porcentaje de registros de Elementos de Protección personal realizados en el año t, respecto del total de solicitudes de registro de Elementos de Protección Personal en el año t.
CALIDAD / EFICACIA / RESULTADOS	TRANSVERSAL SISTEMA DE GESTIÓN INTEGRADO	Porcentaje de acciones correctivas y preventivas con atraso en la implementación superior a 6 meses respecto del total de acciones correctivas y preventivas en implementación en el periodo.



PLANIFICACIÓN DE PRODUCCIÓN - 2016
DEPARTAMENTO SALUD OCUPACIONAL

Fechas de corte para los reportes de avance:
31 de marzo
30 de junio
30 de septiembre
15 de diciembre

Dotación:
3 Profesionales
2 Técnicos

Presupuesto asignado: Sub. 22: \$ 252.950.869

Nº	Obj. Estrat Inst. 2016	Obj. Estrat Departamental	Subdepartamento	Sección /Laboratorio	Descripción Prestación / Servicio	PRODUCCION 2015	TOTAL PROYECTADO 2016	TOTAL REALIZADO EN EL AÑO 2016	INDICADOR DE MEDICIÓN
									% PRODUCCIÓN OBTENIDA, RESPECTO DE LO PROGRAMADO
I) Referencia Nacional y Vigilancia									
1	Fortalecer la generación de información	Realizar y desarrollar las actividades vinculadas a las funciones de laboratorio nacional y de referencia, autorización, control y fiscalización en el ámbito de nuestra competencia.	Subdepto. de Ambientes Laborales	Laboratorio Toxicología Ocupacional	Metales pesados trabajo	5594	7400		
2	Fortalecer la generación de información	Realizar y desarrollar las actividades vinculadas a las funciones de laboratorio nacional y de referencia, autorización, control y fiscalización en el ámbito de nuestra competencia.	Subdepto. de Ambientes Laborales	Laboratorio Toxicología Ocupacional	Metales pesados comunidad	6885	6800		
3	Fortalecer la generación de información	Realizar y desarrollar las actividades vinculadas a las funciones de laboratorio nacional y de referencia, autorización, control y fiscalización en el ámbito de nuestra competencia.	Subdepto. de Ambientes Laborales	Laboratorio Toxicología Ocupacional	Silice	137	300		
4	Fortalecer la generación de información	Realizar y desarrollar las actividades vinculadas a las funciones de laboratorio nacional y de referencia, autorización, control y fiscalización en el ámbito de nuestra competencia.	Subdepto. de Ambientes Laborales	Laboratorio Toxicología Ocupacional	Análisis de muestras de sangre	1666	2000		
5	Fortalecer la generación de información	Realizar y desarrollar las actividades vinculadas a las funciones de laboratorio nacional y de referencia, autorización, control y fiscalización en el ámbito de nuestra competencia.	Subdepto. de Ambientes Laborales	Laboratorio Toxicología Ocupacional	Análisis de muestras de orina	10911	14000		
6	Fortalecer la generación de información	Realizar y desarrollar las actividades vinculadas a las funciones de laboratorio nacional y de referencia, autorización, control y fiscalización en el ámbito de nuestra competencia.	Subdepto. de Ambientes Laborales	Laboratorio Toxicología Ocupacional	Otros análisis Ambientes Laborales	1048	1000		
7	Fortalecer la generación de información	Realizar y desarrollar las actividades vinculadas a las funciones de laboratorio nacional y de referencia, autorización, control y fiscalización en el ámbito de nuestra competencia.	Subdepto. de Ambientes Laborales	Laboratorio Toxicología Ocupacional	Asesorías a SEREMIAs. Apoyo en la implementación de un sistema de calidad 17025	3	6		
8	Fortalecer la generación de información	Realizar y desarrollar las actividades vinculadas a las funciones de laboratorio nacional y de referencia, autorización, control y fiscalización en el ámbito de nuestra competencia.	Subdepto. de Ambientes Laborales	Sección radiaciones Ionizantes y no Ionizantes	Dosímetros (películas analizadas, equivalente a 2900 trabajadores)	11463	10000		
9	Fortalecer la generación de información	Realizar y desarrollar las actividades vinculadas a las funciones de laboratorio nacional y de referencia, autorización, control y fiscalización en el ámbito de nuestra competencia.	Subdepto. de Ambientes Laborales	Sección Riesgos Biológicos	Otros análisis Ambientes Laborales	No informa	4		
10	Fortalecer la generación de información	Realizar y desarrollar las actividades vinculadas a las funciones de laboratorio nacional y de referencia, autorización, control y fiscalización en el ámbito de nuestra competencia.	Subdepto. de Ambientes Laborales	Sección Riesgos Químicos	Evaluaciones de agentes químicos en los lugares de trabajo	102	70		
11	Fortalecer la generación de información	Realizar y desarrollar las actividades vinculadas a las funciones de laboratorio nacional y de referencia, autorización, control y fiscalización en el ámbito de nuestra competencia.	Subdepto. de Ambientes Laborales	Sección Ruidos y Vibraciones	Calibraciones de equipos medidores de ruido (Sonómetro, Dosímetro, calibradores acústicos de terreno)	146	150		
12	Fortalecer la generación de información	Realizar y desarrollar las actividades vinculadas a las funciones de laboratorio nacional y de referencia, autorización, control y fiscalización en el ámbito de nuestra competencia.	Subdepto. de Seguridad y Tecnologías en el trabajo	Sección Tecnologías en el Trabajo	Calibración de equipos medidores de contaminantes atmosféricos de fuentes fijas	470	470		
Capacitacion y adiestramiento									
13	Promover la investigación aplicada, la	Realizar investigación aplicada para la generación de información sobre la salud de la población trabajadora; acerca de las condiciones ambientales de trabajo; y, de los factores de riesgo de	Subdepto. de Ambientes Laborales	Laboratorio Toxicología Ocupacional	Cursos (1) transferencia Univ. Católica Norte (parte del proyecto)	41	9		
14	Promover la investigación aplicada, la	Realizar investigación aplicada para la generación de información sobre la salud de la población trabajadora; acerca de las condiciones ambientales de trabajo; y, de los factores de riesgo de	Subdepto. de Ambientes Laborales	Sección radiaciones Ionizantes y no Ionizantes	2 curso de protección radiológica (abierto) 2 curso protección radiológica (cerrado PDI)		4		

Nº	Obj. Estrat Inst. 2016	Obj. Estrat Departamental	Subdepartamento	Sección /Laboratorio	Descripción Prestación / Servicio	PRODUCCION 2015	TOTAL PROYECTADO 2016	TOTAL REALIZADO EN EL AÑO 2016	INDICADOR DE MEDICIÓN
									% PRODUCCIÓN OBTENIDA, RESPECTO DE LO PROGRAMADO
15	Promover la investigación aplicada, la	Realizar investigación aplicada para la generación de información sobre la salud de la población trabajadora; acerca de las condiciones ambientales de trabajo; y, de los factores de riesgo de	Subdepto. de Ambientes Laborales	Sección Riesgos Biológicos	1 curso Riesgos biológicos y bioseguridad		1		
16	Promover la investigación aplicada, la	Realizar investigación aplicada para la generación de información sobre la salud de la población trabajadora; acerca de las condiciones ambientales de trabajo; y, de los factores de riesgo de	Subdepto. de Ambientes Laborales	Sección Riesgos Químicos	Talleres sobre conocimientos técnicos en el ambito de agentes quimicos.	7	6		
17	Promover la investigación aplicada, la	Realizar investigación aplicada para la generación de información sobre la salud de la población trabajadora; acerca de las condiciones ambientales de trabajo; y, de los factores de riesgo de	Subdepto. de Ambientes Laborales	Sección Ruidos y Vibraciones	Cursos: 16 cursos de "Formación de monitores en ruido ocupacional" en diversas regiones		23		
18	Promover la investigación aplicada, la	Realizar investigación aplicada para la generación de información sobre la salud de la población trabajadora; acerca de las condiciones ambientales de trabajo; y, de los factores de riesgo de	Subdepto. de Salud de los Trabajadores	Sección Ergonomía	(1)Ergonomía para profesionales de seguridad y salud del trabajo		1		
19	Promover la investigación aplicada, la	Realizar investigación aplicada para la generación de información sobre la salud de la población trabajadora; acerca de las condiciones ambientales de trabajo; y, de los factores de riesgo de	Subdepto. de Salud de los Trabajadores	Sección Ergonomía	Talleres (3)Ergonomia. (aun en coordinación con SEREMIAs) (1)Seminario Nacional de ergonomía para		3		
20	Promover la investigación aplicada, la	Realizar investigación aplicada para la generación de información sobre la salud de la población trabajadora; acerca de las condiciones ambientales de trabajo; y, de los factores de riesgo de	Subdepto. de Seguridad y Tecnologías en el trabajo	Sección Elementos de Protección Personal	Talleres de formación de monitores de EPP (dictación en conjunto con el MINSAL)	No informa	4		
21	Promover la investigación aplicada, la	Realizar investigación aplicada para la generación de información sobre la salud de la población trabajadora; acerca de las condiciones ambientales de trabajo; y, de los factores de riesgo de	Subdepto. de Seguridad y Tecnologías en el trabajo	Sección Seguridad en el Trabajo	(1)Curso de ventilación Industrial y aplicabilidad de Fichas Cualitativa y Cuantitativa de S&V		1		
22	Promover la investigación aplicada, la	Realizar investigación aplicada para la generación de información sobre la salud de la población trabajadora; acerca de las condiciones ambientales de trabajo; y, de los factores de riesgo de	Subdepto. de Seguridad y Tecnologías en el trabajo	Sección Tecnologías en el Trabajo	(2) Manejo Seguro de Autoclaves		2		
23	Promover la investigación aplicada, la	Realizar investigación aplicada para la generación de información sobre la salud de la población trabajadora; acerca de las condiciones ambientales de trabajo; y, de los factores de riesgo de	Transversal	Transversal	capacitaciones no programadas (nacionales e internacionales)	2	En revisión		
Proceso de Supervisión/ Evaluación									
24	Fortalecer el control sanitario y la fiscalización.	Realizar y desarrollar las actividades vinculadas a las funciones de laboratorio nacional y de referencia, autorización, control y fiscalización en el ámbito de nuestra competencia.	Subdepto. de Ambientes Laborales	Sección radiaciones Ionizantes y no Ionizantes	Nº de Laboratorios adscritos PEEC 2015 Dosimetría	7	7		
25	Fortalecer el control sanitario y la fiscalización.	Realizar y desarrollar las actividades vinculadas a las funciones de laboratorio nacional y de referencia, autorización, control y fiscalización en el ámbito de nuestra competencia.	Subdepto. de Ambientes Laborales	Sección Ruidos y Vibraciones	Nº de Laboratorios adscritos PEEC 2015 PEECCA	10	8		
26	Fortalecer el control sanitario y la fiscalización.	Realizar y desarrollar las actividades vinculadas a las funciones de laboratorio nacional y de referencia, autorización, control y fiscalización en el ámbito de nuestra competencia.	Subdepto. de Ambientes Laborales	Sección Ruidos y Vibraciones	Nº de Laboratorios adscritos PEEC 2015 Proveedores PEECCA	3	3		
27	Fortalecer el control sanitario y la fiscalización.	Realizar y desarrollar las actividades vinculadas a las funciones de laboratorio nacional y de referencia, autorización, control y fiscalización en el ámbito de nuestra competencia.	Subdepto. de Salud de los Trabajadores	Sección Audiología	Nº de Laboratorios adscritos PEEC 2015 PEECASI	1	1		
Preparacion y evaluación de ensayos de aptitud (PEEC)									
28	Fortalecer el control sanitario y la fiscalización.	Realizar y desarrollar las actividades vinculadas a las funciones de laboratorio nacional y de referencia, autorización, control y fiscalización en el ámbito de nuestra competencia.	Subdepto. de Ambientes Laborales	Laboratorio Toxicología Ocupacional	Número de ensayos de aptitud disponibles	10	10		
29	Fortalecer el control sanitario y la fiscalización.	Realizar y desarrollar las actividades vinculadas a las funciones de laboratorio nacional y de referencia, autorización, control y fiscalización en el ámbito de nuestra competencia.	Subdepto. de Ambientes Laborales	Sección radiaciones Ionizantes y no Ionizantes	Ensayo de aptitud en Dosimetria personal	3	4		
II) Fiscalización y Control									
30	Fortalecer el control sanitario y la fiscalización.	Realizar y desarrollar las actividades vinculadas a las funciones de laboratorio nacional y de referencia, autorización, control y fiscalización en el ámbito de nuestra competencia.	Subdepto. de Seguridad y Tecnologías en el trabajo	Sección Elementos de Protección Personal	Autorizacion de Laboratorios certificadores de EPP	8	En revisión		

Nº	Obj. Estrat Inst. 2016	Obj. Estrat Departamental	Subdepartamento	Sección /Laboratorio	Descripción Prestación / Servicio	PRODUCCION 2015	TOTAL PROYECTADO 2016	TOTAL REALIZADO EN EL AÑO 2016	INDICADOR DE MEDICIÓN
									% PRODUCCIÓN OBTENIDA, RESPECTO DE LO PROGRAMADO
31	Fortalecer el control sanitario y la fiscalización.	Realizar y desarrollar las actividades vinculadas a las funciones de laboratorio nacional y de referencia, autorización, control y fiscalización en el ámbito de nuestra competencia.	Subdepto. de Seguridad y Tecnologías en el trabajo	Sección Elementos de Protección Personal	Registro de EPP	272	530		
32	Fortalecer el control sanitario y la fiscalización.	Realizar y desarrollar las actividades vinculadas a las funciones de laboratorio nacional y de referencia, autorización, control y fiscalización en el ámbito de nuestra competencia.	Subdepto. de Seguridad y Tecnologías en el trabajo	Sección Elementos de Protección Personal	Fiscalización de laboratorios certificadores de EPP	3	3		
Proceso Elaboración de documentos técnicos de									
33	Promover la investigación aplicada, la	Realizar investigación aplicada para la generación de información sobre la salud de la población trabajadora; acerca de las condiciones ambientales de trabajo; y, de los factores de riesgo de	Subdepto. de Ambientes Laborales	Sección Riesgos Biológicos	(1) Validación de la Guía de control de la exposición de trabajadores recolectores de residuos domiciliarios (2015)	15	1		
34	Promover la investigación aplicada, la	Realizar investigación aplicada para la generación de información sobre la salud de la población trabajadora; acerca de las condiciones ambientales de trabajo; y, de los factores de riesgo de	Subdepto. de Ambientes Laborales	Sección radiaciones Ionizantes y no Ionizantes	(2) Evaluación de puestos de trabajo en mamografía y Evaluación de puestos de trabajo en el área de las RNI		2		
36	Promover la investigación aplicada, la	Realizar investigación aplicada para la generación de información sobre la salud de la población trabajadora; acerca de las condiciones ambientales de trabajo; y, de los factores de riesgo de	Subdepto. de Ambientes Laborales	Sección Ruidos y Vibraciones	(1) Actualización de la guía de mantenimiento y calibración de ruido		1		
37	Promover la investigación aplicada, la	Realizar investigación aplicada para la generación de información sobre la salud de la población trabajadora; acerca de las condiciones ambientales de trabajo; y, de los factores de riesgo de	Subdepto. de Seguridad y Tecnologías en el trabajo	Sección Elementos de Protección Personal	(2) Documentos nuevos en TOTAL		2		
38	Promover la investigación aplicada, la	Realizar investigación aplicada para la generación de información sobre la salud de la población trabajadora; acerca de las condiciones ambientales de trabajo; y, de los factores de riesgo de	Subdepto. de Seguridad y Tecnologías en el trabajo	Sección Tecnologías en el Trabajo	(2) Validaciones documentos 2015		2		
39	Promover la investigación aplicada, la	Realizar investigación aplicada para la generación de información sobre la salud de la población trabajadora; acerca de las condiciones ambientales de trabajo; y, de los factores de riesgo de	Subdepto. de Seguridad y Tecnologías en el trabajo	Sección Seguridad en el Trabajo	(1)documento nuevo (3)validacion documentos 2015		4		
Proceso "Realización Investigación aplicada"									
40	Promover la investigación aplicada, la	Realizar investigación aplicada para la generación de información sobre la salud de la población trabajadora; acerca de las condiciones ambientales de trabajo; y, de los factores de riesgo de	Subdepto. de Ambientes Laborales	Laboratorio Toxicología Ocupacional	Proyectos de investigación en que participan con Universidades o Corfo	2	1		
41	Promover la investigación aplicada, la	Realizar investigación aplicada para la generación de información sobre la salud de la población trabajadora; acerca de las condiciones ambientales de trabajo; y, de los factores de riesgo de	Subdepto. de Ambientes Laborales	Sección radiaciones Ionizantes y no Ionizantes	proyecto de investigación aplicada con otras instituciones	3	1		
42	Promover la investigación aplicada, la	Realizar investigación aplicada para la generación de información sobre la salud de la población trabajadora; acerca de las condiciones ambientales de trabajo; y, de los factores de riesgo de	Subdepto. de Ambientes Laborales	Sección radiaciones Ionizantes y no Ionizantes	Proyecto de Cooperación con organismos internacionales		1		
43	Promover la investigación aplicada, la	Realizar investigación aplicada para la generación de información sobre la salud de la población trabajadora; acerca de las condiciones ambientales de trabajo; y, de los factores de riesgo de	Subdepto. de Ambientes Laborales	Sección Riesgos Químicos	Proyecto de Cooperación con organismos internacionales	1	1		
44	Promover la investigación aplicada, la	Realizar investigación aplicada para la generación de información sobre la salud de la población trabajadora; acerca de las condiciones ambientales de trabajo; y, de los factores de riesgo de	Subdepto. de Ambientes Laborales	Sección Ruidos y Vibraciones	Proyectos de investigación en que participan con Universidades o Corfo		1		
45	Promover la investigación aplicada, la	Realizar investigación aplicada para la generación de información sobre la salud de la población trabajadora; acerca de las condiciones ambientales de trabajo; y, de los factores de riesgo de	Subdepto. de Salud de los Trabajadores	Sección Ergonomía	proyecto de investigación aplicada con otras instituciones	sin dato 2015	1		
46	Promover la investigación aplicada, la	Realizar investigación aplicada para la generación de información sobre la salud de la población trabajadora; acerca de las condiciones ambientales de trabajo; y, de los factores de riesgo de	Subdepto. de Salud de los Trabajadores	Sección Ergonomía	Estudio	sin dato 2015	1		
47	Promover la investigación aplicada, la	Realizar investigación aplicada para la generación de información sobre la salud de la población trabajadora; acerca de las condiciones ambientales de trabajo; y, de los factores de riesgo de	Subdepto. de Seguridad y Tecnologías en el trabajo	Sección Elementos de Protección Personal	Estudio		1		

Nº	Obj. Estrat Inst. 2016	Obj. Estrat Departamental	Subdepartamento	Sección /Laboratorio	Descripción Prestación / Servicio	PRODUCCION 2015	TOTAL PROYECTADO 2016	TOTAL REALIZADO EN EL AÑO 2016	INDICADOR DE MEDICIÓN
									% PRODUCCIÓN OBTENIDA, RESPECTO DE LO PROGRAMADO
48	Promover la investigación aplicada, la	Realizar investigación aplicada para la generación de información sobre la salud de la población trabajadora; acerca de las condiciones ambientales de trabajo; y, de los factores de riesgo de	Subdepto. de Seguridad y Tecnologías en el trabajo	Sección Elementos de Protección Personal	Estudio	sin dato 2015	1		
49	Promover la investigación aplicada, la	Realizar investigación aplicada para la generación de información sobre la salud de la población trabajadora; acerca de las condiciones ambientales de trabajo; y, de los factores de riesgo de	Subdepto. de Seguridad y Tecnologías en el trabajo	Sección Seguridad en el Trabajo	proyecto de investigación aplicada con otras instituciones		2		
50	Promover la investigación aplicada, la	Realizar investigación aplicada para la generación de información sobre la salud de la población trabajadora; acerca de las condiciones ambientales de trabajo; y, de los factores de riesgo de	Subdepto. de Seguridad y Tecnologías en el trabajo	Sección Tecnologías en el Trabajo	Estudio		2		
Otros actividades (por función de Referencia pero no generan ingresos)									
51	Fortalecer el control sanitario y la fiscalización.	Promover y participar de instancias de coordinación y colaboración con instituciones públicas, organizaciones sindicales e instancias de empleadores, para el cumplimiento de nuestras	Subdepto. de Ambientes Laborales	Laboratorio Toxicología Ocupacional	Cantidad de comisiones Minsal en que participan	15	1		
52	Fortalecer el control sanitario y la fiscalización.	Promover y participar de instancias de coordinación y colaboración con instituciones públicas, organizaciones sindicales e instancias de empleadores, para el cumplimiento de nuestras	Subdepto. de Ambientes Laborales	Laboratorio Toxicología Ocupacional	Cantidad de comisiones internas en que participan	4	1		
53	Fortalecer el control sanitario y la fiscalización.	Promover y participar de instancias de coordinación y colaboración con instituciones públicas, organizaciones sindicales e instancias de empleadores, para el cumplimiento de nuestras	Subdepto. de Ambientes Laborales	Sección radiaciones Ionizantes y no Ionizantes	Cantidad de comisiones Minsal en que participan		4		
54	Fortalecer el control sanitario y la fiscalización.	Promover y participar de instancias de coordinación y colaboración con instituciones públicas, organizaciones sindicales e instancias de empleadores, para el cumplimiento de nuestras	Subdepto. de Ambientes Laborales	Sección Riesgos Biológicos	Cantidad de comisiones Minsal en que participan		3		
55	Fortalecer el control sanitario y la fiscalización.	Promover y participar de instancias de coordinación y colaboración con instituciones públicas, organizaciones sindicales e instancias de empleadores, para el cumplimiento de nuestras	Subdepto. de Ambientes Laborales	Sección Riesgos Biológicos	Cantidad de comisiones internas en que participan		1		
56	Fortalecer el control sanitario y la fiscalización.	Promover y participar de instancias de coordinación y colaboración con instituciones públicas, organizaciones sindicales e instancias de empleadores, para el cumplimiento de nuestras	Subdepto. de Ambientes Laborales	Sección Riesgos Químicos	Cantidad de comisiones Minsal en que participan		4		
57	Fortalecer el control sanitario y la fiscalización.	Promover y participar de instancias de coordinación y colaboración con instituciones públicas, organizaciones sindicales e instancias de empleadores, para el cumplimiento de nuestras	Subdepto. de Ambientes Laborales	Sección Ruidos y Vibraciones	Envío de propuesta normativa a Minsal (1) Propuesta de modificación 594/99 del MINSAL RUIDO	5	1		
58	Fortalecer el control sanitario y la fiscalización.	Promover y participar de instancias de coordinación y colaboración con instituciones públicas, organizaciones sindicales e instancias de empleadores, para el cumplimiento de nuestras	Subdepto. de Ambientes Laborales	Sección Ruidos y Vibraciones	Cantidad de comisiones Minsal en que participan		1		
59	Fortalecer el control sanitario y la fiscalización.	Promover y participar de instancias de coordinación y colaboración con instituciones públicas, organizaciones sindicales e instancias de empleadores, para el cumplimiento de nuestras	Transversal	Transversal	cantidad comisiones INN en que participan	2	Sin estimar		
60	Fortalecer el control sanitario y la fiscalización.	Promover y participar de instancias de coordinación y colaboración con instituciones públicas, organizaciones sindicales e instancias de empleadores, para el cumplimiento de nuestras	Transversal	Transversal	Informes de colaboración a Org. Estado	7	Sin estimar		
61	Fortalecer el control sanitario y la fiscalización.	Promover y participar de instancias de coordinación y colaboración con instituciones públicas, organizaciones sindicales e instancias de empleadores, para el cumplimiento de nuestras	Transversal	Transversal	Informes de colaboración a Org. Privados	18	Sin estimar		
Elaboración y revisión de Documentos Técnicos de Referencia									
62	Fortalecer la generación de información	Realizar investigación aplicada para la generación de información sobre la salud de la población trabajadora; acerca de las condiciones ambientales de trabajo; y, de los factores de riesgo de	Subdepto. de Ambientes Laborales	Sección radiaciones Ionizantes y no Ionizantes	Publicación de guía o estudio de referencia	4	2		
63	Fortalecer la generación de información	Realizar investigación aplicada para la generación de información sobre la salud de la población trabajadora; acerca de las condiciones ambientales de trabajo; y, de los factores de riesgo de	Transversal	Transversal	Notas técnicas en Salud Ocupacional	14	14		

Nº	Obj. Estrat Inst. 2016	Obj. Estrat Departamental	Subdepartamento	Sección /Laboratorio	Descripción Prestación / Servicio	PRODUCCION 2015	TOTAL PROYECTADO 2016	TOTAL REALIZADO EN EL AÑO 2016	INDICADOR DE MEDICIÓN
									% PRODUCCIÓN OBTENIDA, RESPECTO DE LO PROGRAMADO
64	Fortalecer la generación de información	Realizar investigación aplicada para la generación de información sobre la salud de la población trabajadora; acerca de las condiciones ambientales de trabajo; y, de los factores de riesgo de	Transversal	Transversal	Notas de prensa	4	Sin estimar		
						II) Aseguramiento de la calidad			
65	Asegurar la calidad de nuestros	Realizar y desarrollar las actividades vinculadas a las funciones de laboratorio nacional y de referencia, autorización, control y fiscalización en el ámbito de nuestra competencia.	Transversal	Transversal	Técnicas totales	96	-		
66	Asegurar la calidad de nuestros	Realizar y desarrollar las actividades vinculadas a las funciones de laboratorio nacional y de referencia, autorización, control y fiscalización en el ámbito de nuestra competencia.	Transversal	Transversal	Ensayos a postular diciembre 2015	2	7		
67	Asegurar la calidad de nuestros	Realizar y desarrollar las actividades vinculadas a las funciones de laboratorio nacional y de referencia, autorización, control y fiscalización en el ámbito de nuestra competencia.	Transversal	Transversal	Procesos totales	10	10		
68	Asegurar la calidad de nuestros	Realizar y desarrollar las actividades vinculadas a las funciones de laboratorio nacional y de referencia, autorización, control y fiscalización en el ámbito de nuestra competencia.	Transversal	Transversal	Procesos con certificación o acreditación vigentes	2	1		
69	Asegurar la calidad de nuestros	Realizar y desarrollar las actividades vinculadas a las funciones de laboratorio nacional y de referencia, autorización, control y fiscalización en el ámbito de nuestra competencia.	Transversal	Transversal	Metodología/ensayo susceptible de ISO 15.189	2	-		
70	Asegurar la calidad de nuestros	Realizar y desarrollar las actividades vinculadas a las funciones de laboratorio nacional y de referencia, autorización, control y fiscalización en el ámbito de nuestra competencia.	Transversal	Transversal	Metodología/ensayo susceptible de ISO 17.025	78	7		
71	Asegurar la calidad de nuestros	Realizar y desarrollar las actividades vinculadas a las funciones de laboratorio nacional y de referencia, autorización, control y fiscalización en el ámbito de nuestra competencia.	Transversal	Transversal	Metodología/ensayo susceptible de ISO 17.043	10	-		
						Gestión de Solicitudes			
72	Fortalecer la generación de información	Realizar y desarrollar las actividades vinculadas a las funciones de laboratorio nacional y de referencia, autorización, control y fiscalización en el ámbito de nuestra competencia.	Transversal	Transversal	Solicitudes ingresadas por OIRS período (Ley N°19.880)	110	100%		
73	Fortalecer la generación de información	Realizar y desarrollar las actividades vinculadas a las funciones de laboratorio nacional y de referencia, autorización, control y fiscalización en el ámbito de nuestra competencia.	Transversal	Transversal	Solicitudes respondidas	110	100%		
74	Fortalecer la generación de información	Realizar y desarrollar las actividades vinculadas a las funciones de laboratorio nacional y de referencia, autorización, control y fiscalización en el ámbito de nuestra competencia.	Transversal	Transversal	Reclamos recibidos	5	100%		
75	Fortalecer la generación de información	Realizar y desarrollar las actividades vinculadas a las funciones de laboratorio nacional y de referencia, autorización, control y fiscalización en el ámbito de nuestra competencia.	Transversal	Transversal	Cobertura de solicitudes por ley de lobby	1	100%		
76	Fortalecer la generación de información	Realizar y desarrollar las actividades vinculadas a las funciones de laboratorio nacional y de referencia, autorización, control y fiscalización en el ámbito de nuestra competencia.	Transversal	Transversal	Tiempos de respuesta (meta)	4	100%		
						Vigilancia Proceso Vigilancia Radiologica Personal			
77	Fortalecer la generación de información	Realizar y desarrollar las actividades vinculadas a las funciones de laboratorio nacional y de referencia, autorización, control y fiscalización en el ámbito de nuestra competencia.	Subdepto. de Ambientes Laborales	Sección radiaciones Ionizantes y no Ionizantes	Notificación de vigilancia radiológica (dosímetros)	89	En revisión		
78	Fortalecer la generación de información	Realizar y desarrollar las actividades vinculadas a las funciones de laboratorio nacional y de referencia, autorización, control y fiscalización en el ámbito de nuestra competencia.	Subdepto. de Ambientes Laborales	Sección radiaciones Ionizantes y no Ionizantes	Historiales Dosimétricos	3759	En revisión		

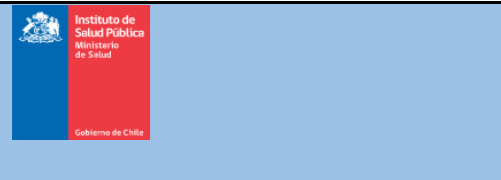
	PLANIFICACIÓN DE ACTIVIDADES - 2016			Fechas de corte para los reportes de avance: 31 de marzo 30 de junio 30 de septiembre 15 de diciembre
	DEPARTAMENTO SALUD OCUPACIONAL			
Dotación:	3 Profesionales	2 Técnicos	Presupuesto asignado:	Sub. 22: \$ 252.950.869

Nº	Obj. Estrat Inst. 2016	Obj. Estrat Departamental	Subdepartamento	Sección /Laboratorio	ACTIVIDADES RELEVANTES	RESULTADO 2015	RESULTADO PROYECTADO 2016	TOTAL REALIZADO EN EL AÑO 2016	INDICADOR DE MEDICIÓN
									% EJECUCIÓN OBTENIDA, RESPECTO DE LO PROGRAMADO
1	Promover la investigación aplicada, la capacitación y la transferencia tecnológica.	Implementar y mantener un sistema de gestión de calidad.	Transversal	Transversal	Cumplir con programa y demanda de Capacitación/Transferencia Tecnológica	90%	100%		
2	Fortalecer la generación de información	Realizar y desarrollar las actividades vinculadas a las funciones de laboratorio nacional y de referencia, autorización, control y fiscalización en el ámbito de nuestra competencia.	Subdepto. de Ambientes Laborales	Transversal	Cumplir con programación y demanda relacionadas con Evaluación de Ambientes Laborales.	100%	100%		
3	Fortalecer el control sanitario y la fiscalización.	Realizar y desarrollar las actividades vinculadas a las funciones de laboratorio nacional y de referencia, autorización, control y fiscalización en el ámbito de nuestra competencia.	Subdepto. de Salud de los Trabajadores	Transversal	Cumplir el 100% del programa de inspecciones a los laboratorios autorizados por el ISP para certificación de EPP.	100%	100%		
4	Fortalecer la generación de información	Realizar investigación aplicada para la generación de información sobre la salud de la población trabajadora; acerca de las condiciones ambientales de trabajo; y, de los factores de riesgo de accidente y enfermedades profesionales.	Subdepto. de Salud de los Trabajadores	Transversal	Determinación de la antropometría facial de la población trabajadora en Chile	82%	18%		
5	Promover la investigación aplicada, la capacitación y la transferencia tecnológica.	Promover y participar de instancias de coordinación y colaboración con instituciones públicas, organizaciones sindicales e instancias de empleadores, para el cumplimiento de nuestras funciones y la formulación y aplicación de políticas públicas en salud y	Transversal	Transversal	Ejecución de Capacitación/Transferencia Tecnológica en el ámbito de riesgos químicos	100%	100%		
6	Asegurar la calidad de nuestros productos y servicios	Realizar y desarrollar las actividades vinculadas a las funciones de laboratorio nacional y de referencia, autorización, control y fiscalización en el ámbito de nuestra competencia.	Transversal	Transversal	Ejecutar programa de Evaluación Externa de Calidad (Intercomparación)	100%	100%		
7	Apoyo a la Gestión Interna	Evaluar el mejoramiento técnico de leyes, reglamentos y normas en el ámbito de la Salud Ocupacional	Transversal	Transversal	Elaboración de documentos y notas técnicas de Referencia	100%	100%		
8	Fortalecer la generación de información	Realizar investigación aplicada para la generación de información sobre la salud de la población trabajadora; acerca de las condiciones ambientales de trabajo; y, de los factores de riesgo de accidente y enfermedades profesionales.	Transversal	Transversal	Generar información en el sistema informático relacionado con vigilancia radiológica, e incluir emisión de certificados de historial dosimétrico.	100%	100%		
9	Apoyo a la Gestión Interna	Implementar y mantener un sistema de gestión de calidad.	Transversal	Transversal	Mantener la Certificación alcanzada, según ISO 9001:2008, en los dos procesos departamentales incorporados al SGI institucional.	100%	100%		
10	Promover la investigación aplicada, la capacitación y la transferencia tecnológica.	Realizar investigación aplicada para la generación de información sobre la salud de la población trabajadora; acerca de las condiciones ambientales de trabajo; y, de los factores de riesgo de accidente y enfermedades profesionales.	Transversal	Transversal	Realización de Investigación Aplicada	100%	100%		
11	Apoyo a la Gestión Interna	Realizar y desarrollar las actividades vinculadas a las funciones de laboratorio nacional y de referencia, autorización, control y fiscalización en el ámbito de nuestra competencia.	Transversal	Transversal	Realizar el 100% de la demanda de ensayos, exámenes, calibraciones del ámbito de la Salud Ocupacional	97%	100%		
12	Apoyo a la Gestión Interna	Realizar y desarrollar las actividades vinculadas a las funciones de laboratorio nacional y de referencia, autorización, control y fiscalización en el ámbito de nuestra competencia.	Transversal	Transversal	Tramitación de las solicitudes de ingreso y renovación al registro de fabricantes e importadores de EPP.	51%	60%		
13	Fortalecer la generación de información	Realizar investigación aplicada para la generación de información sobre la salud de la población trabajadora; acerca de las condiciones ambientales de trabajo; y, de los factores de riesgo de accidente y enfermedades profesionales.	Transversal	Transversal	Ejecutar Programa de equidad de género en Salud Ocupacional y formulando una propuesta de política Departamental	100%	En revisión		
14	Fortalecer la generación de información	Realizar investigación aplicada para la generación de información sobre la salud de la población trabajadora; acerca de las condiciones ambientales de trabajo; y, de los factores de riesgo de accidente y enfermedades profesionales.	Transversal	Transversal	Estructuración de la Unidad de Equidad de Género y Salud en el Trabajo	100%	En revisión		
15	Promover la investigación aplicada, la capacitación y la transferencia tecnológica.	Promover el intercambio y colaboración con países de la región, y a nivel internacional, en materias de salud y seguridad en el trabajo, fortaleciendo nuestro rol de Centro Colaborador de la OMS y como Centro de Información de la OIT.	Transversal	Transversal	Generar colaboración con participación de organismos nacionales e internacionales en el ámbito de género, ergonomía y factores psicosociales en Salud Ocupacional.	100%	En revisión		
					Plan de Mantenimiento de Equipos				
16	Apoyo a la Gestión Interna	Realizar y desarrollar las actividades vinculadas a las funciones de laboratorio nacional y de referencia, autorización, control y fiscalización en el ámbito de nuestra competencia.	Transversal	Transversal	Equipos totales	332	332		
17	Apoyo a la Gestión Interna	Realizar y desarrollar las actividades vinculadas a las funciones de laboratorio nacional y de referencia, autorización, control y fiscalización en el ámbito de nuestra competencia.	Transversal	Transversal	Equipos a programa de mantenimiento 2016 (PMP)	No informado	102		
18	Apoyo a la Gestión Interna	Realizar y desarrollar las actividades vinculadas a las funciones de laboratorio nacional y de referencia, autorización, control y fiscalización en el ámbito de nuestra competencia.	Transversal	Transversal	Equipos de refrigeración y climatización a programa de mantenimiento 2016 (R&C)	No informado	56		

Nº	Obj. Estrat Inst. 2016	Obj. Estrat Departamental	Subdepartamento	Sección /Laboratorio	ACTIVIDADES RELEVANTES	RESULTADO 2015	RESULTADO PROYECTADO 2016	TOTAL REALIZADO EN EL AÑO 2016	INDICADOR DE MEDICIÓN
									% EJECUCIÓN OBTENIDA, RESPECTO DE LO PROGRAMADO
					IV) Otras actividades asociadas a la Gestión				
19	Apoyo a la Gestión Interna	Transversal	Transversal	Transversal	Mantenimiento de la Matriz de Riesgo Departamental	100%	100%		
20	Apoyo a la Gestión Interna	Transversal	Transversal	Transversal	Implementación de controles de Seguridad de la Información definidos por la Institución	0	100%		
21	Apoyo a la Gestión Interna	Transversal	Transversal	Transversal	Seguimiento al cumplimiento de indicadores de gestión (MDC;PMG; H; Comisión Mixta y otros)	100%	100%		
22	Apoyo a la Gestión Interna	Transversal	Transversal	Transversal	Seguimiento de presupuesto departamental	100%	100%		
23	Apoyo a la Gestión Interna	Transversal	Transversal	Transversal	Seguimiento a la implementación del Sistema ERP en Bodegas departamentales	100%	100%		
24	Apoyo a la Gestión Interna	Transversal	Transversal	Transversal	Emisión de información de gestión departamental (BGI; Cuenta pública)	100%	100%		