

Virus Respiratorio Sincicial: 2011

Semanas 1 a 32.

Región Metropolitana

Figura 1: Casos de Virus Respiratorio Sincicial detectados por centros centinelas de la Región Metropolitana de la Red de Vigilancia de Virus Respiratorios del ISP en 2011. Canal endémico 2002-2010, por semana epidemiológica (no se incluyeron 2004 y 2009 en los cálculos del canal).

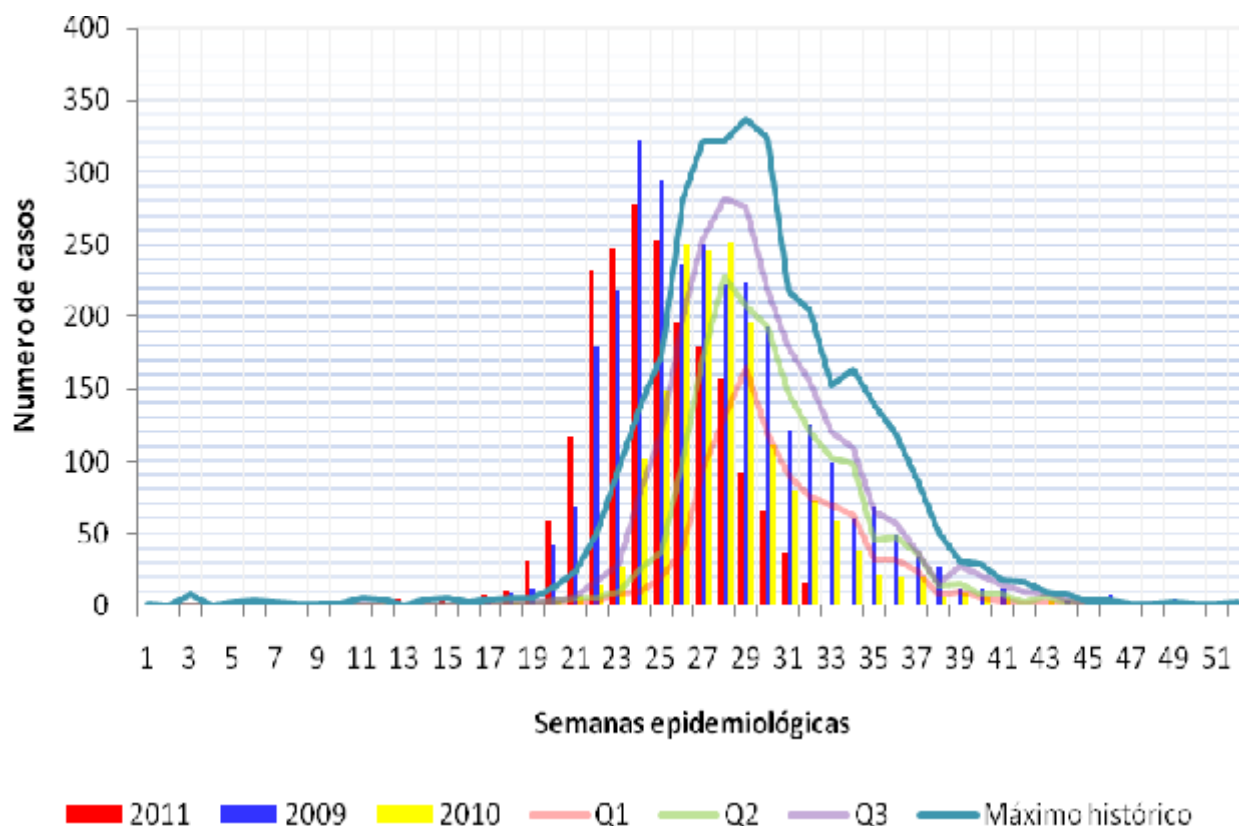

Fuente: Instituto de Salud Pública de Chile, 2011.

Observaciones:

Si el número de casos se encuentra entre el cuartil1 (Q1) y la mediana (Q2) se considera que éste está en **zona de seguridad**, entre la mediana y el tercer cuartil (Q3) en **zona de alerta** y cuando el número de casos lo supera, se considera que se está en **zona epidémica**.

Tabla 1: Número casos de Virus Respiratorio Sincicial detectados por centros centinelas de la Región Metropolitana, de la Red de Vigilancia de Virus Respiratorios del ISP, entre 1999 y 2011, por semana epidemiológica. Cálculo de corredor endémico 2002-2010.

Semana epidemiológica	R.M.													2002-2010 (*)			
	1999	2000	2001	2002	2003	2004	2005	2006	2007	2008	2009	2010	2011	Q1	Q2	Q3	Máximo histórico
1	0	0	0	0	0	1	0	0	0	1	0	0	0	0	0	0	1
2	0	0	0	0	0	1	0	0	0	0	1	0	0	0	0	0	0
3	0	1	1	0	0	1	0	0	8	0	0	0	1	0	0	0	8
4	0	0	0	0	0	1	0	0	0	0	1	0	3	0	0	0	0
5	0	0	0	0	0	0	0	0	2	0	0	0	0	0	0	0	2
6	0	0	0	0	0	0	0	0	0	3	0	0	0	0	0	0	3
7	0	0	0	0	0	0	0	0	2	0	0	0	0	0	0	0	2
8	0	0	0	0	0	0	0	0	1	0	2	0	0	0	0	0	1
9	0	1	1	0	0	1	0	0	1	0	2	0	1	0	0	0	1
10	0	2	0	0	0	0	0	0	0	0	1	1	1	0	0	0	1
11	0	0	0	0	0	0	0	0	2	5	1	0	0	0	0	1	5
12	0	1	2	0	0	0	0	0	1	4	1	0	1	0	0	0,5	4
13	0	0	0	0	0	0	0	0	0	0	1	0	4	0	0	0	0
14	0	0	0	0	0	0	1	0	4	0	1	0	4	0	0	0,5	4
15	0	1	0	0	0	0	0	0	5	0	0	0	3	0	0	0	5
16	0	5	0	0	0	1	0	0	1	0	2	2	3	0	0	0,5	2
17	0	7	0	0	0	4	0	0	4	0	7	0	8	0	0	0	4
18	0	8	0	0	2	3	0	0	5	3	9	2	11	0	2	2,5	5
19	1	19	0	0	2	6	0	1	6	2	12	0	31	0	1	2	6
20	2	36	1	0	0	5	4	3	13	2	42	3	59	1,5	3	3,5	13
21	1	66	5	0	0	12	6	8	24	2	68	6	117	1,5	6	7	24
22	12	109	7	0	2	31	4	21	51	6	179	14	232	3,5	6	17,5	51
23	20	146	7	2	8	56	10	30	95	9	219	27	247	8,75	10	28,5	95
24	35	186	9	10	8	158	26	54	138	8	321	102	277	9,5	26	78	138
25	44	196	30	9	15	234	38	91	173	22	294	149	253	18,5	38	120	173
26	71	185	39	25	36	285	102	149	282	41	236	251	197	38,5	102	200	282
27	74	154	66	57	107	398	173	263	321	47	251	246	180	82	173	254,5	321
28	77	145	129	84	146	389	228	312	321	77	222	252	157	115	228	282	321
29	86	153	202	159	208	290	337	308	245	166	224	196	93	181	208	276,5	337
30	61	136	228	157	194	153	324	214	223	122	193	112	66	139,5	194	218,5	324
31	64	122	219	168	190	104	218	142	147	94	121	80	36	118	147	179	218
32	53	57	209	155	155	63	204	121	75	106	125	73	16	90,5	121	155	204
33	48	26	179	152	115	44	126	103	49	81	99	58		69,5	103	120,5	152
34	24	22	184	164	107	23	111	89	26	99	60	37		63	99	109	164
35	30	7	122	139	73	18	58	45	20	43	68	21		32	45	65,5	139
36	24	4	80	119	64	6	44	48	11	51	48	20		32	48	57,5	119
37	24	2	76	87	37	3	28	36	4	39	34	20		24	36	38	87
38	37	0	42	51	14	5	11	14	1	18	28	5		8	14	16	51
39	27	6	23	31	26	2	10	15	1	30	12	9		9,5	15	28	31
40	22	1	21	23	19	0	4	8	1	29	12	6		5	8	21	29
41	11	4	6	18	15	1	1	8	0	13	12	5		3	8	14	18
42	14	0	9	17	3	1	2	1	1	17	1	1		1	2	10	17
43	10	1	6	10	8	0	1	10	0	7	0	3		2	7	9	10
44	5	0	5	2	8	0	1	2	2	7	3	1		1,5	2	4,5	8
45	10	0	2	3	2	0	0	2	1	2	4	2		1,5	2	2	3
46	5	0	0	3	0	0	0	2	0	3	8	1		0	1	2,5	3
47	2	0	3	0	0	0	0	0	0	1	0	1		0	0	0,5	1
48	3	0	0	0	0	0	0	0	1	1	0	1		0	0	1	1
49	3	0	0	0	0	0	0	0	0	2	4	0		0	0	0	2
50	1	0	0	0	0	0	0	1	0	0	1	0		0	0	0	1
51	0	0	0	0	0	0	0	1	0	0	0	0		0	0	0	1
52	0	0	0	0	0	0	0	2	0	0	0	2		0	0	1	2
TOTAL	901	1809	1913	1645	1564	2300	2072	2104	2268	1163	2930	1709	2001				
TOTAL HASTA s32	601	1736	1155	826	1073	2197	1675	1717	2150	720	2536	1516	2001				

Fuente: Instituto de Salud Pública de Chile, 2011.

Figura 2: Casos de Virus Respiratorio Sincicial en la Región Metropolitana detectados por los hospitales de la Red de Vigilancia de Virus Respiratorios del ISP en 2011 (semanas 1 a 32).

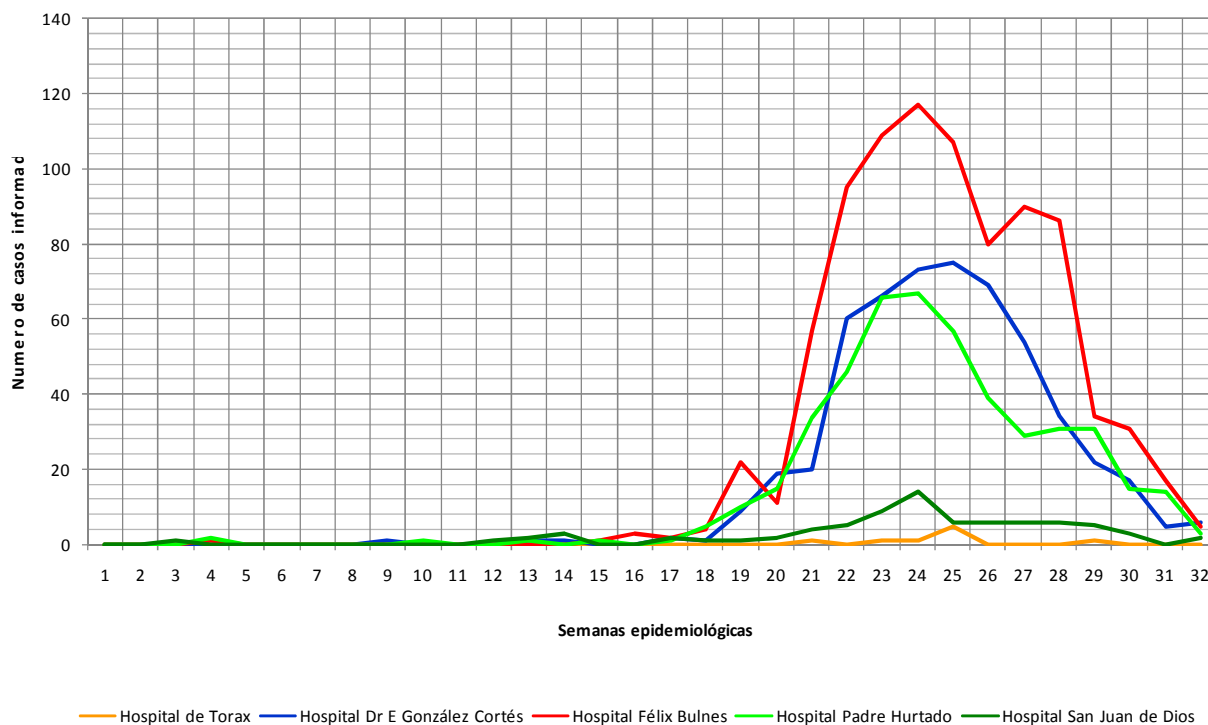

Fuente: Instituto de Salud Pública de Chile, 2011.

Tabla 2: Número casos de Virus Respiratorio detectados por centros centinelas de la Red de Vigilancia de Virus Respiratorios del ISP, de la Región Metropolitana, semana 32-2011.

Establecimiento	Analizados	Positivos	Negativos	VRS	ADN	PAI	InfA	InfB
Hospital Padre Hurtado	52	7	45	3	1	2	1	
Hospital Dr E González Cortés	63	12	51	6			6	
Hospital del Tórax	9	1	8	0		1		
Hospital San Juan de Dios	69	4	65	2		1	1	
Hospital Félix Bulnes	85	10	75	5		2	3	
Centro de Salud Familiar Aníbal Ariztía	4	3	1				3	
Consultorio Avendaño	5	1	4				1	
Consultorio STEEGER	0	0	0					
Consultorio N°5	0	0	0					
Consultorio Barros Luco	0	0	0					
Otros R.M.	45	43	2				43	
TOTAL RMS32	332	81	251	16	1	6	58	0
Porcentaje total analizados		24	76	5	0	2	17	0
Porcentaje del total positivos				20	1	7	72	0

Fuente: Instituto de Salud Pública de Chile, 2011.

Figura 3: Porcentaje de casos de Virus Respiratorio Sincicial en la Región Metropolitana detectados por centros de la Red de Vigilancia de Virus Respiratorios del ISP en 2011, por grupos etarios (semanas 1 a 32).

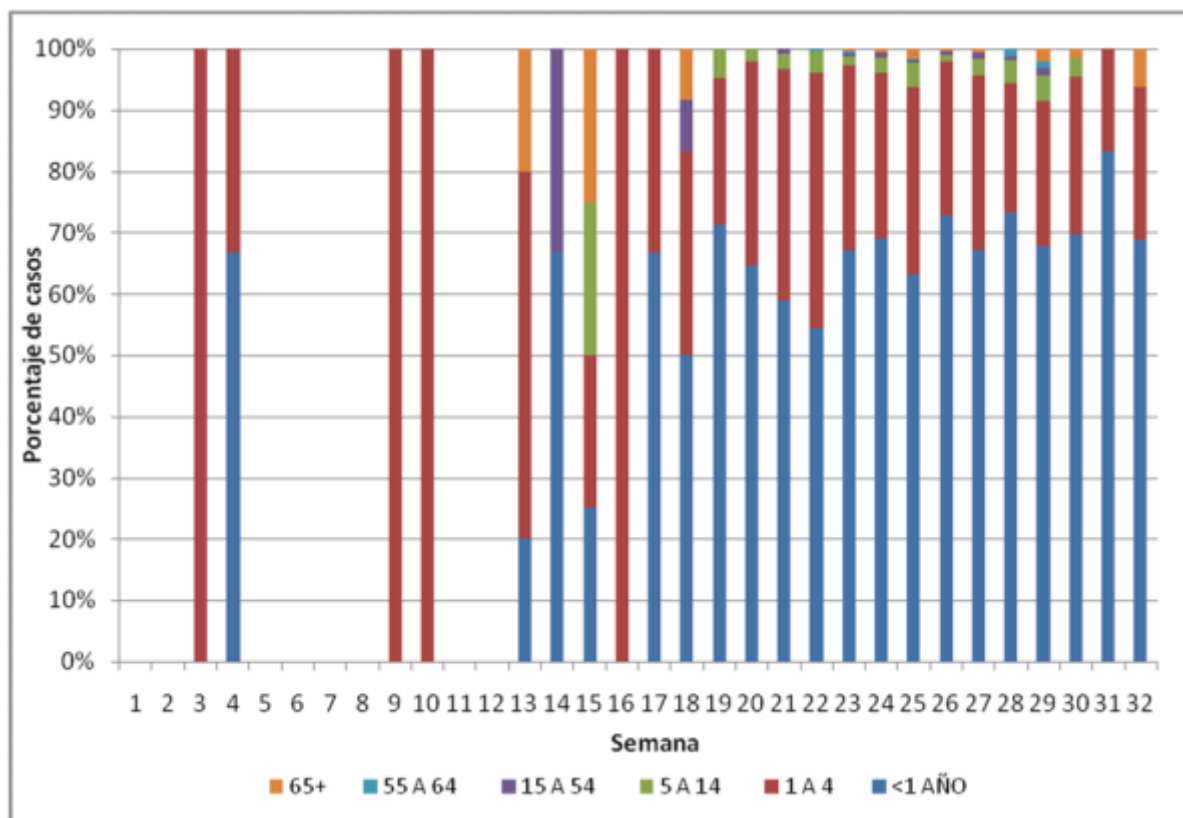

Fuente: Instituto de Salud Pública de Chile, 2011.

Tabla 3: Número casos de Virus Respiratorio Sincicial detectados en Región Metropolitana por los centros centinelas de la Red de Vigilancia de Virus Respiratorios del ISP, por tramos etarios, semanas 1 a 32, 2011.

SEMANAS	<1 AÑO	1 A 4	5 A 14	15 A 54	55 A 64	65+	TOTAL
1	0	0	0	0	0	0	0
2	0	0	0	0	0	0	0
3	0	1	0	0	0	0	1
4	2	1	0	0	0	0	3
5	0	0	0	0	0	0	0
6	0	0	0	0	0	0	0
7	0	0	0	0	0	0	0
8	0	0	0	0	0	0	0
9	0	1	0	0	0	0	1
10	0	1	0	0	0	0	1
11	0	0	0	0	0	0	0
12	0	0	0	0	0	0	0
13	1	3	0	0	0	1	5
14	2	0	0	1	0	0	3
15	1	1	1	0	0	1	4
16	0	3	0	0	0	0	3
17	4	2	0	0	0	0	6
18	6	4	0	1	0	1	12
19	30	10	2	0	0	0	42
20	31	16	1	0	0	0	48
21	69	44	3	1	0	0	117
22	112	86	7	0	1	0	206
23	169	76	4	1	1	1	252
24	191	75	7	2	0	2	277
25	160	77	10	1	1	4	253
26	142	49	2	1	0	1	195
27	121	51	5	2	0	1	180
28	115	33	6	1	2	0	157
29	63	22	4	1	1	2	93
30	46	17	2	0	0	1	66
31	30	6	0	0	0	0	36
32	11	4	0	0	0	1	16
TOTAL	1306	583	54	12	6	16	1977

Fuente: Instituto de Salud Pública de Chile, 2011.

VIII REGION

Figura 4: Casos de Virus Respiratorio Sincicial detectados por hospitales de la VIII Región de la Red de Vigilancia de Virus Respiratorios del ISP en 2011. Canal endémico 2002-2010, por semana epidemiológica (no se incluyeron 2004 y 2009 en los cálculos del canal).

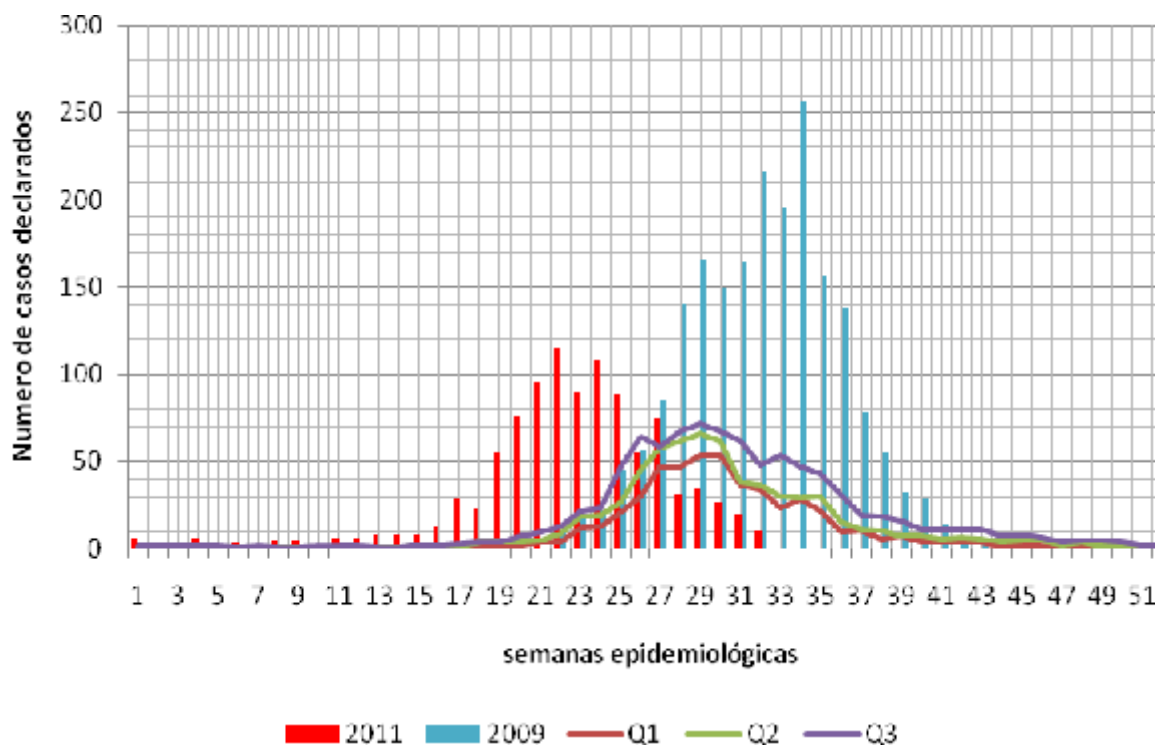

Fuente: Instituto de Salud Pública de Chile, 2011.

V REGION

Figura 5: Casos de Virus Respiratorio Sincicial detectados por hospitales de la V Región de la Red de Vigilancia de Virus Respiratorios del ISP en 2011. Canal endémico 2002-2010, por semana epidemiológica (no se incluyeron 2004 y 2009 en los cálculos del canal).

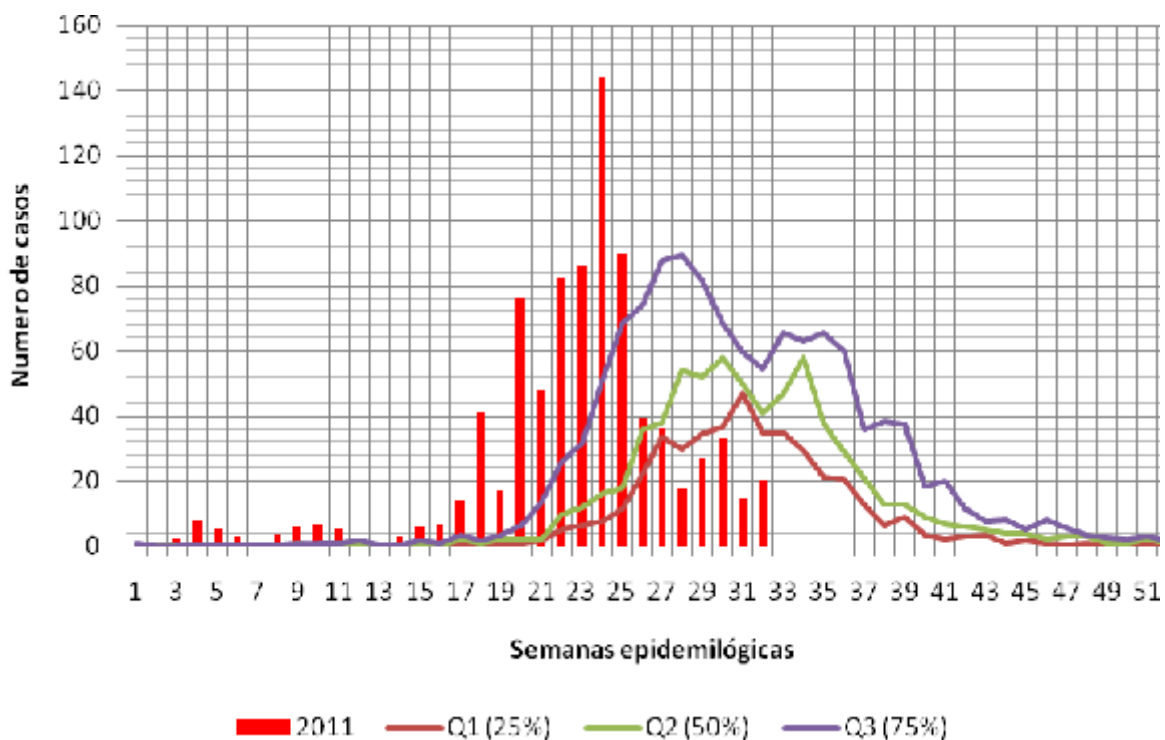

Fuente: Instituto de Salud Pública de Chile, 2011.

X REGION

Figura 6: Casos de Virus Respiratorio Sincicial detectados por hospitales de la X Región de la Red de Vigilancia de Virus Respiratorios del ISP en 2011. Canal endémico 2002-2010, por semana epidemiológica (no se incluyeron 2004 y 2009 en los cálculos del canal).

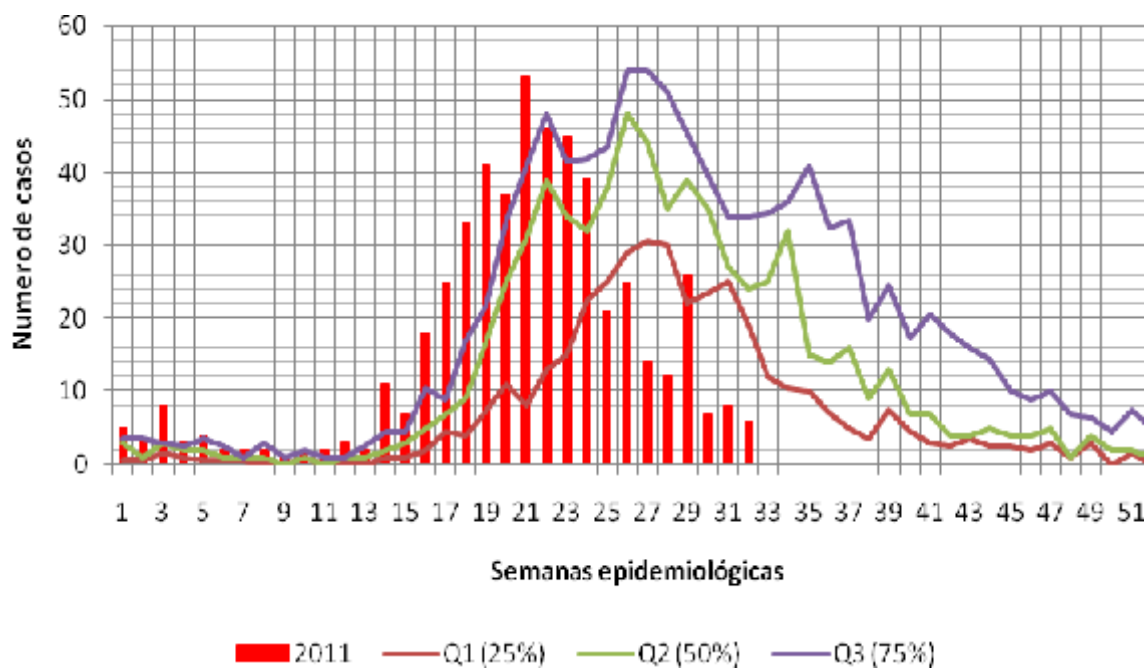

Fuente: Instituto de Salud Pública de Chile, 2011.