

Virus Respiratorio Sincicial: 2011 Semanas 1 a 31.

Región Metropolitana

Figura 1: Casos de Virus Respiratorio Sincicial detectados por centros centinelas de la Región Metropolitana de la Red de Vigilancia de Virus Respiratorios del ISP en 2011. Canal endémico 2002-2010, por semana epidemiológica (no se incluyeron 2004 y 2009 en los cálculos del canal).

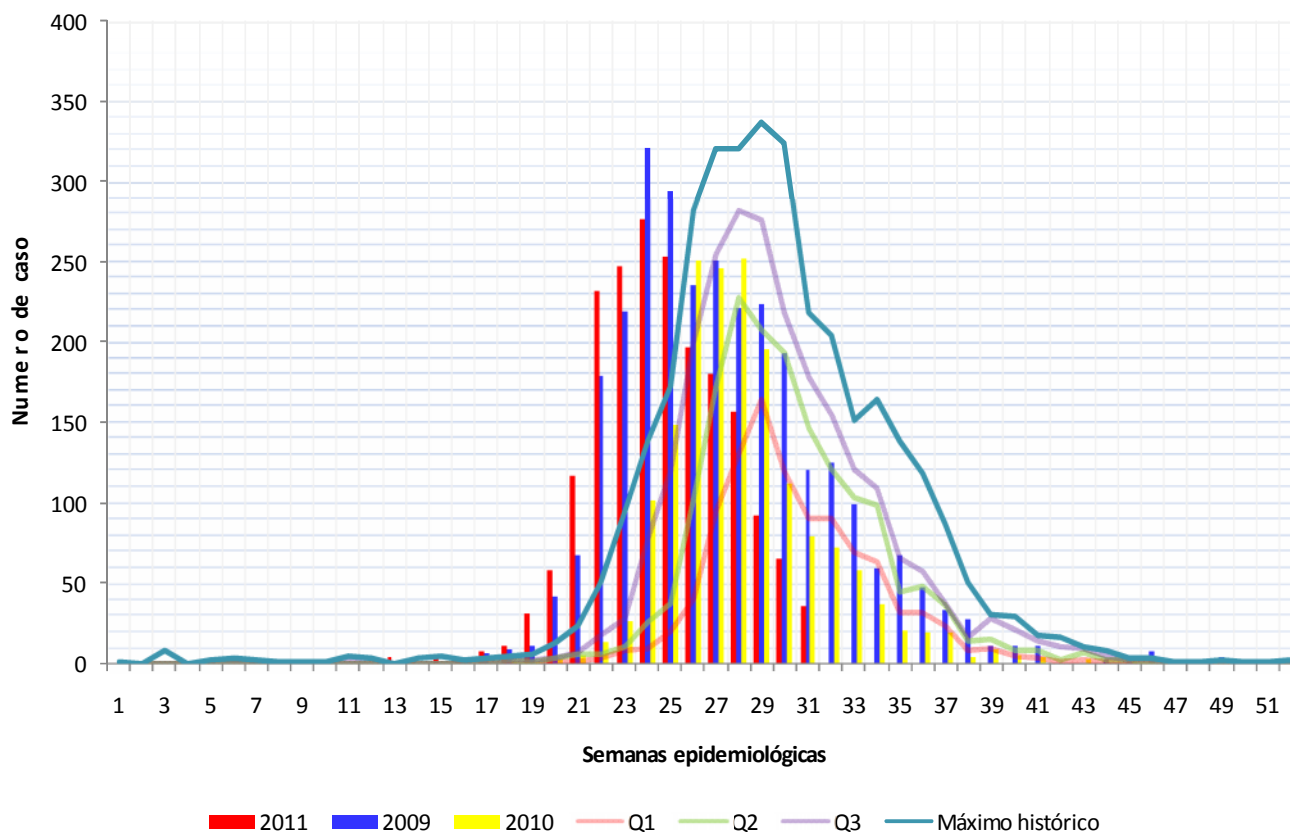

Fuente: Instituto de Salud Pública de Chile, 2011.

Observaciones:

Si el número de casos se encuentra entre el cuartil 1 (Q1) y la mediana (Q2) se considera que éste está en **zona de seguridad**, entre la mediana y el tercer cuartil (Q3) en **zona de alerta** y cuando el número de casos lo supera, se considera que se está en **zona epidémica**.

Tabla 1: Número casos de Virus Respiratorio Sincicial detectados por centros centinelas de la Región Metropolitana, de la Red de Vigilancia de Virus Respiratorios del ISP, entre 1999 y 2011, por semana epidemiológica. Cálculo de corredor endémico 2002-2010.

| Semana epidemiológica | R.M. | | | | | | | | | | | | | | 2002-2010 (*) | | | |
|------------------------|------------|-------------|-------------|-------------|-------------|-------------|-------------|-------------|-------------|-------------|-------------|-------------|-------------|-------|---------------|-------|------------------|--|
| | 1999 | 2000 | 2001 | 2002 | 2003 | 2004 | 2005 | 2006 | 2007 | 2008 | 2009 | 2010 | 2011 | Q1 | Q2 | Q3 | Máximo histórico | |
| 1 | 0 | 0 | 0 | 0 | 0 | 1 | 0 | 0 | 0 | 1 | 0 | 0 | 0 | 0 | 0 | 0 | 1 | |
| 2 | 0 | 0 | 0 | 0 | 0 | 1 | 0 | 0 | 0 | 0 | 1 | 0 | 0 | 0 | 0 | 0 | 0 | |
| 3 | 0 | 1 | 1 | 0 | 0 | 1 | 0 | 0 | 8 | 0 | 0 | 0 | 1 | 0 | 0 | 0 | 8 | |
| 4 | 0 | 0 | 0 | 0 | 0 | 1 | 0 | 0 | 0 | 0 | 1 | 0 | 3 | 0 | 0 | 0 | 0 | |
| 5 | 0 | 0 | 0 | 0 | 0 | 0 | 0 | 0 | 2 | 0 | 0 | 0 | 0 | 0 | 0 | 0 | 2 | |
| 6 | 0 | 0 | 0 | 0 | 0 | 0 | 0 | 0 | 0 | 3 | 0 | 0 | 0 | 0 | 0 | 0 | 3 | |
| 7 | 0 | 0 | 0 | 0 | 0 | 0 | 0 | 0 | 2 | 0 | 0 | 0 | 0 | 0 | 0 | 0 | 2 | |
| 8 | 0 | 0 | 0 | 0 | 0 | 0 | 0 | 0 | 1 | 0 | 2 | 0 | 0 | 0 | 0 | 0 | 1 | |
| 9 | 0 | 1 | 1 | 0 | 0 | 1 | 0 | 0 | 1 | 0 | 2 | 0 | 1 | 0 | 0 | 0 | 1 | |
| 10 | 0 | 2 | 0 | 0 | 0 | 0 | 0 | 0 | 0 | 0 | 1 | 1 | 1 | 0 | 0 | 0 | 1 | |
| 11 | 0 | 0 | 0 | 0 | 0 | 0 | 0 | 0 | 2 | 5 | 1 | 0 | 0 | 0 | 0 | 1 | 5 | |
| 12 | 0 | 1 | 2 | 0 | 0 | 0 | 0 | 0 | 1 | 4 | 1 | 0 | 1 | 0 | 0 | 0,5 | 4 | |
| 13 | 0 | 0 | 0 | 0 | 0 | 0 | 0 | 0 | 0 | 0 | 1 | 0 | 4 | 0 | 0 | 0 | 0 | |
| 14 | 0 | 0 | 0 | 0 | 0 | 0 | 1 | 0 | 4 | 0 | 1 | 0 | 4 | 0 | 0 | 0,5 | 4 | |
| 15 | 0 | 1 | 0 | 0 | 0 | 0 | 0 | 0 | 5 | 0 | 0 | 0 | 3 | 0 | 0 | 0 | 5 | |
| 16 | 0 | 5 | 0 | 0 | 0 | 1 | 0 | 0 | 1 | 0 | 2 | 2 | 3 | 0 | 0 | 0,5 | 2 | |
| 17 | 0 | 7 | 0 | 0 | 0 | 4 | 0 | 0 | 4 | 0 | 7 | 0 | 8 | 0 | 0 | 0 | 4 | |
| 18 | 0 | 8 | 0 | 0 | 2 | 3 | 0 | 0 | 5 | 3 | 9 | 2 | 11 | 0 | 2 | 2,5 | 5 | |
| 19 | 1 | 19 | 0 | 0 | 2 | 6 | 0 | 1 | 6 | 2 | 12 | 0 | 31 | 0 | 1 | 2 | 6 | |
| 20 | 2 | 36 | 1 | 0 | 0 | 5 | 4 | 3 | 13 | 2 | 42 | 3 | 59 | 1,5 | 3 | 3,5 | 13 | |
| 21 | 1 | 66 | 5 | 0 | 0 | 12 | 6 | 8 | 24 | 2 | 68 | 6 | 117 | 1,5 | 6 | 7 | 24 | |
| 22 | 12 | 109 | 7 | 0 | 2 | 31 | 4 | 21 | 51 | 6 | 179 | 14 | 232 | 3,5 | 6 | 17,5 | 51 | |
| 23 | 20 | 146 | 7 | 2 | 8 | 56 | 10 | 30 | 95 | 9 | 219 | 27 | 247 | 8,75 | 10 | 28,5 | 95 | |
| 24 | 35 | 186 | 9 | 10 | 8 | 158 | 26 | 54 | 138 | 8 | 321 | 102 | 277 | 9,5 | 26 | 78 | 138 | |
| 25 | 44 | 196 | 30 | 9 | 15 | 234 | 38 | 91 | 173 | 22 | 294 | 149 | 253 | 18,5 | 38 | 120 | 173 | |
| 26 | 71 | 185 | 39 | 25 | 36 | 285 | 102 | 149 | 282 | 41 | 236 | 251 | 197 | 38,5 | 102 | 200 | 282 | |
| 27 | 74 | 154 | 66 | 57 | 107 | 398 | 173 | 263 | 321 | 47 | 251 | 246 | 180 | 82 | 173 | 254,5 | 321 | |
| 28 | 77 | 145 | 129 | 84 | 146 | 389 | 228 | 312 | 321 | 77 | 222 | 252 | 157 | 115 | 228 | 282 | 321 | |
| 29 | 86 | 153 | 202 | 159 | 208 | 290 | 337 | 308 | 245 | 166 | 224 | 196 | 93 | 181 | 208 | 276,5 | 337 | |
| 30 | 61 | 136 | 228 | 157 | 194 | 153 | 324 | 214 | 223 | 122 | 193 | 112 | 66 | 139,5 | 194 | 218,5 | 324 | |
| 31 | 64 | 122 | 219 | 168 | 190 | 104 | 218 | 142 | 147 | 94 | 121 | 80 | 36 | 118 | 147 | 179 | 218 | |
| 32 | 53 | 57 | 209 | 155 | 155 | 63 | 204 | 121 | 75 | 106 | 125 | 73 | | 90,5 | 121 | 155 | 204 | |
| 33 | 48 | 26 | 179 | 152 | 115 | 44 | 126 | 103 | 49 | 81 | 99 | 58 | | 69,5 | 103 | 120,5 | 152 | |
| 34 | 24 | 22 | 184 | 164 | 107 | 23 | 111 | 89 | 26 | 99 | 60 | 37 | | 63 | 99 | 109 | 164 | |
| 35 | 30 | 7 | 122 | 139 | 73 | 18 | 58 | 45 | 20 | 43 | 68 | 21 | | 32 | 45 | 65,5 | 139 | |
| 36 | 24 | 4 | 80 | 119 | 64 | 6 | 44 | 48 | 11 | 51 | 48 | 20 | | 32 | 48 | 57,5 | 119 | |
| 37 | 24 | 2 | 76 | 87 | 37 | 3 | 28 | 36 | 4 | 39 | 34 | 20 | | 24 | 36 | 38 | 87 | |
| 38 | 37 | 0 | 42 | 51 | 14 | 5 | 11 | 14 | 1 | 18 | 28 | 5 | | 8 | 14 | 16 | 51 | |
| 39 | 27 | 6 | 23 | 31 | 26 | 2 | 10 | 15 | 1 | 30 | 12 | 9 | | 9,5 | 15 | 28 | 31 | |
| 40 | 22 | 1 | 21 | 23 | 19 | 0 | 4 | 8 | 1 | 29 | 12 | 6 | | 5 | 8 | 21 | 29 | |
| 41 | 11 | 4 | 6 | 18 | 15 | 1 | 1 | 8 | 0 | 13 | 12 | 5 | | 3 | 8 | 14 | 18 | |
| 42 | 14 | 0 | 9 | 17 | 3 | 1 | 2 | 1 | 1 | 17 | 1 | 1 | | 1 | 2 | 10 | 17 | |
| 43 | 10 | 1 | 6 | 10 | 8 | 0 | 1 | 10 | 0 | 7 | 0 | 3 | | 2 | 7 | 9 | 10 | |
| 44 | 5 | 0 | 5 | 2 | 8 | 0 | 1 | 2 | 2 | 7 | 3 | 1 | | 1,5 | 2 | 4,5 | 8 | |
| 45 | 10 | 0 | 2 | 3 | 2 | 0 | 0 | 2 | 1 | 2 | 4 | 2 | | 1,5 | 2 | 2 | 3 | |
| 46 | 5 | 0 | 0 | 3 | 0 | 0 | 0 | 2 | 0 | 3 | 8 | 1 | | 0 | 1 | 2,5 | 3 | |
| 47 | 2 | 0 | 3 | 0 | 0 | 0 | 0 | 0 | 0 | 1 | 0 | 1 | | 0 | 0 | 0,5 | 1 | |
| 48 | 3 | 0 | 0 | 0 | 0 | 0 | 0 | 0 | 1 | 1 | 0 | 1 | | 0 | 0 | 1 | 1 | |
| 49 | 3 | 0 | 0 | 0 | 0 | 0 | 0 | 0 | 0 | 2 | 4 | 0 | | 0 | 0 | 0 | 2 | |
| 50 | 1 | 0 | 0 | 0 | 0 | 0 | 0 | 1 | 0 | 0 | 1 | 0 | | 0 | 0 | 0 | 1 | |
| 51 | 0 | 0 | 0 | 0 | 0 | 0 | 0 | 1 | 0 | 0 | 0 | 0 | | 0 | 0 | 0 | 1 | |
| 52 | 0 | 0 | 0 | 0 | 0 | 0 | 0 | 2 | 0 | 0 | 0 | 2 | | 0 | 0 | 1 | 2 | |
| TOTAL | 901 | 1809 | 1913 | 1645 | 1564 | 2300 | 2072 | 2104 | 2268 | 1163 | 2930 | 1709 | 1985 | | | | | |
| TOTAL HASTA s31 | 548 | 1679 | 946 | 671 | 918 | 2134 | 1471 | 1596 | 2075 | 614 | 2411 | 1443 | 1985 | | | | | |

Fuente: Instituto de Salud Pública de Chile, 2011.

Figura 2: Casos de Virus Respiratorio Sincicial en la Región Metropolitana detectados por los hospitales de la Red de Vigilancia de Virus Respiratorios del ISP en 2011 (semanas 1 a 31).

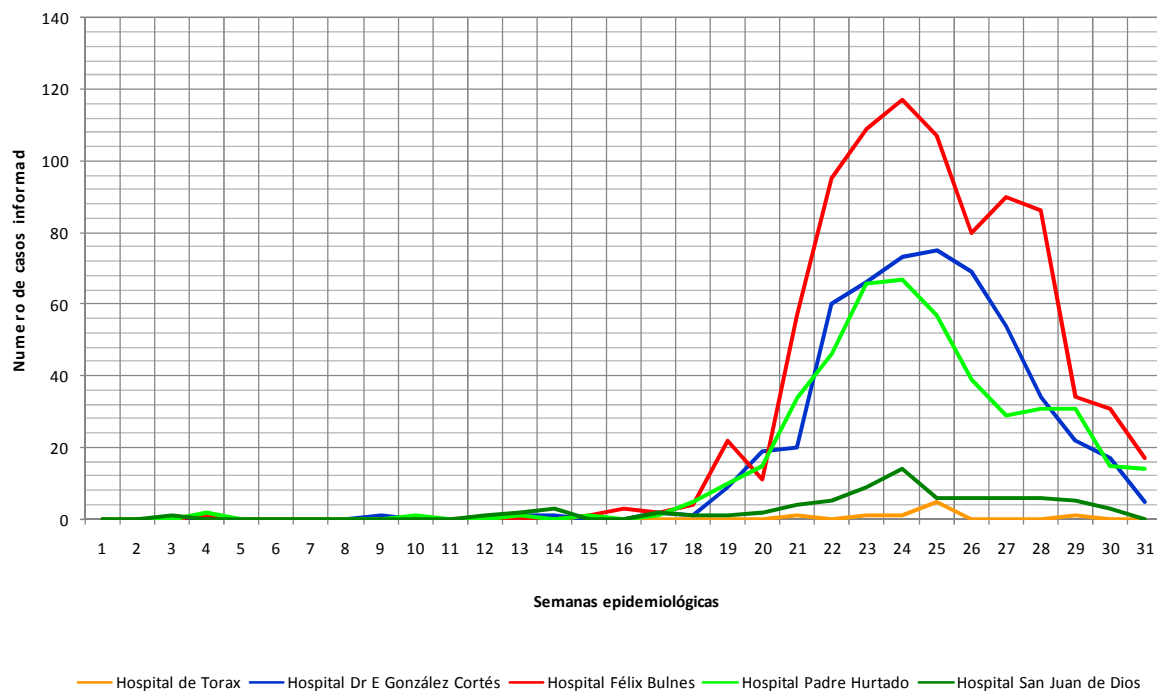

Fuente: Instituto de Salud Pública de Chile, 2011.

Tabla 2: Número casos de Virus Respiratorio detectados por centros centinelas de la Red de Vigilancia de Virus Respiratorios del ISP, de la Región Metropolitana, semana 31-2011.

| Establecimiento | Analizados | Positivos | Negativos | VRS | ADN | PAI | InfA | InfB |
|---|------------|-----------|------------|-----------|----------|-----------|-----------|----------|
| Hospital Padre Hurtado | 55 | 18 | 37 | 14 | | 2 | 2 | |
| Hospital Dr E González Cortés | 34 | 10 | 24 | 5 | | 2 | 3 | |
| Hospital del Tórax | 14 | 1 | 13 | | | | 1 | |
| Hospital San Juan de Dios | 37 | 4 | 33 | | 1 | 1 | 2 | |
| Hospital Félix Bulnes | 96 | 22 | 74 | 17 | 1 | 3 | 1 | |
| R.M. Rutina | | | | | | | 37 | |
| Centro de Salud Familiar Aníbal Ariztía | 3 | 2 | 1 | | | | 2 | |
| Consultorio Avendaño | 3 | 2 | 1 | | | | 2 | |
| Consultorio STEEGER | 0 | 0 | 0 | | | | | |
| Consultorio N°5 | 3 | 3 | 0 | | | | 3 | |
| Consultorio Barros Luco | 0 | 0 | 0 | | | | | |
| TOTAL RM S31 | 245 | 62 | 183 | 36 | 2 | 8 | 53 | 0 |
| Porcentaje total analizados | | 25 | 75 | 15 | 1 | 3 | 22 | 0 |
| Porcentaje del total positivos | | | | 58 | 3 | 13 | 85 | 0 |

Fuente: Instituto de Salud Pública de Chile, 2011.

Figura 3: Porcentaje de casos de Virus Respiratorio Sincicial en la Región Metropolitana detectados por centros de la Red de Vigilancia de Virus Respiratorios del ISP en 2011, por grupos etarios (semanas 1 a 31).

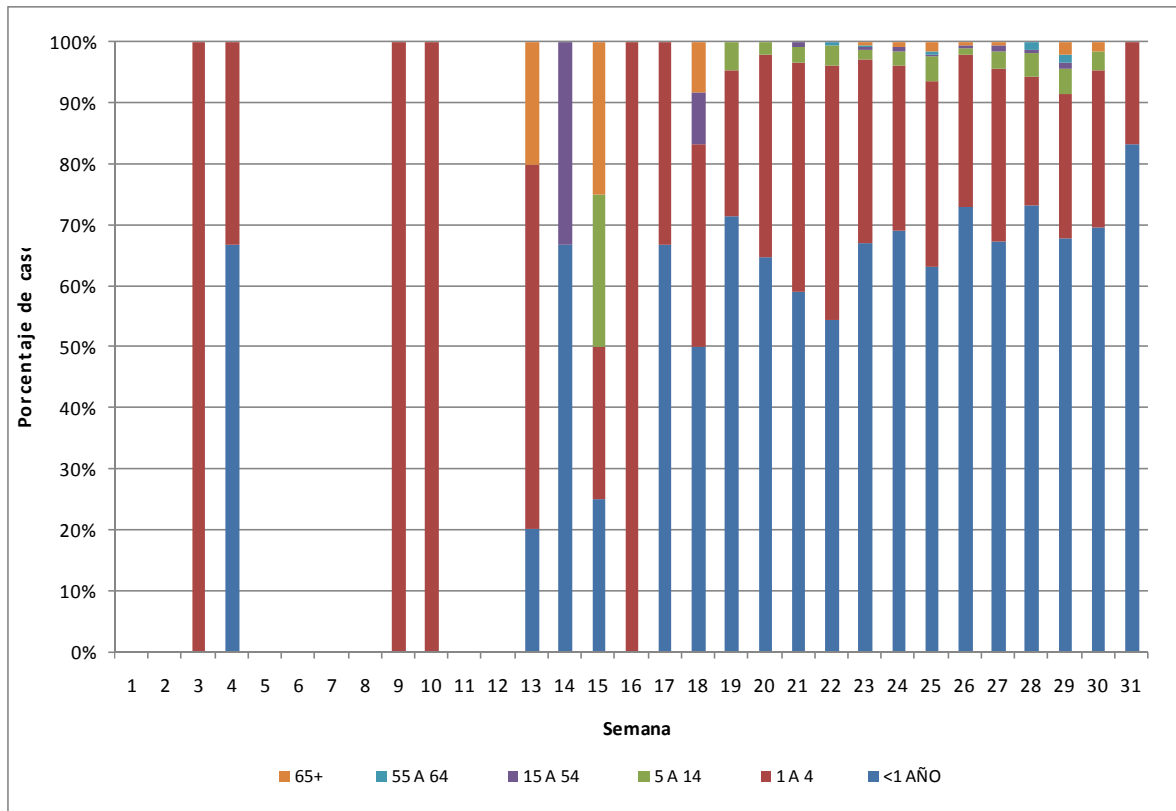

Fuente: Instituto de Salud Pública de Chile, 2011.

Tabla 3: Número casos de Virus Respiratorio Sincicial detectados en Región Metropolitana por los centros centinelas de la Red de Vigilancia de Virus Respiratorios del ISP, por tramos etarios, semanas 1 a 31, 2011.

| SEMANAS | <1 AÑO | 1 A 4 | 5 A 14 | 15 A 54 | 55 A 64 | 65+ | TOTAL |
|--------------|-------------|------------|-----------|-----------|----------|-----------|-------------|
| 1 | 0 | 0 | 0 | 0 | 0 | 0 | 0 |
| 2 | 0 | 0 | 0 | 0 | 0 | 0 | 0 |
| 3 | 0 | 1 | 0 | 0 | 0 | 0 | 1 |
| 4 | 2 | 1 | 0 | 0 | 0 | 0 | 3 |
| 5 | 0 | 0 | 0 | 0 | 0 | 0 | 0 |
| 6 | 0 | 0 | 0 | 0 | 0 | 0 | 0 |
| 7 | 0 | 0 | 0 | 0 | 0 | 0 | 0 |
| 8 | 0 | 0 | 0 | 0 | 0 | 0 | 0 |
| 9 | 0 | 1 | 0 | 0 | 0 | 0 | 1 |
| 10 | 0 | 1 | 0 | 0 | 0 | 0 | 1 |
| 11 | 0 | 0 | 0 | 0 | 0 | 0 | 0 |
| 12 | 0 | 0 | 0 | 0 | 0 | 0 | 0 |
| 13 | 1 | 3 | 0 | 0 | 0 | 1 | 5 |
| 14 | 2 | 0 | 0 | 1 | 0 | 0 | 3 |
| 15 | 1 | 1 | 1 | 0 | 0 | 1 | 4 |
| 16 | 0 | 3 | 0 | 0 | 0 | 0 | 3 |
| 17 | 4 | 2 | 0 | 0 | 0 | 0 | 6 |
| 18 | 6 | 4 | 0 | 1 | 0 | 1 | 12 |
| 19 | 30 | 10 | 2 | 0 | 0 | 0 | 42 |
| 20 | 31 | 16 | 1 | 0 | 0 | 0 | 48 |
| 21 | 69 | 44 | 3 | 1 | 0 | 0 | 117 |
| 22 | 112 | 86 | 7 | 0 | 1 | 0 | 206 |
| 23 | 169 | 76 | 4 | 1 | 1 | 1 | 252 |
| 24 | 191 | 75 | 7 | 2 | 0 | 2 | 277 |
| 25 | 160 | 77 | 10 | 1 | 1 | 4 | 253 |
| 26 | 142 | 49 | 2 | 1 | 0 | 1 | 195 |
| 27 | 121 | 51 | 5 | 2 | 0 | 1 | 180 |
| 28 | 115 | 33 | 6 | 1 | 2 | 0 | 157 |
| 29 | 63 | 22 | 4 | 1 | 1 | 2 | 93 |
| 30 | 46 | 17 | 2 | 0 | 0 | 1 | 66 |
| 31 | 30 | 6 | 0 | 0 | 0 | 0 | 36 |
| TOTAL | 1295 | 579 | 54 | 12 | 6 | 15 | 1961 |

Fuente: Instituto de Salud Pública de Chile, 2011.

VIII REGION

Figura 4: Casos de Virus Respiratorio Sincicial detectados por hospitales de la VIII Región de la Red de Vigilancia de Virus Respiratorios del ISP en 2011. Canal endémico 2002-2010, por semana epidemiológica (no se incluyeron 2004 y 2009 en los cálculos del canal).

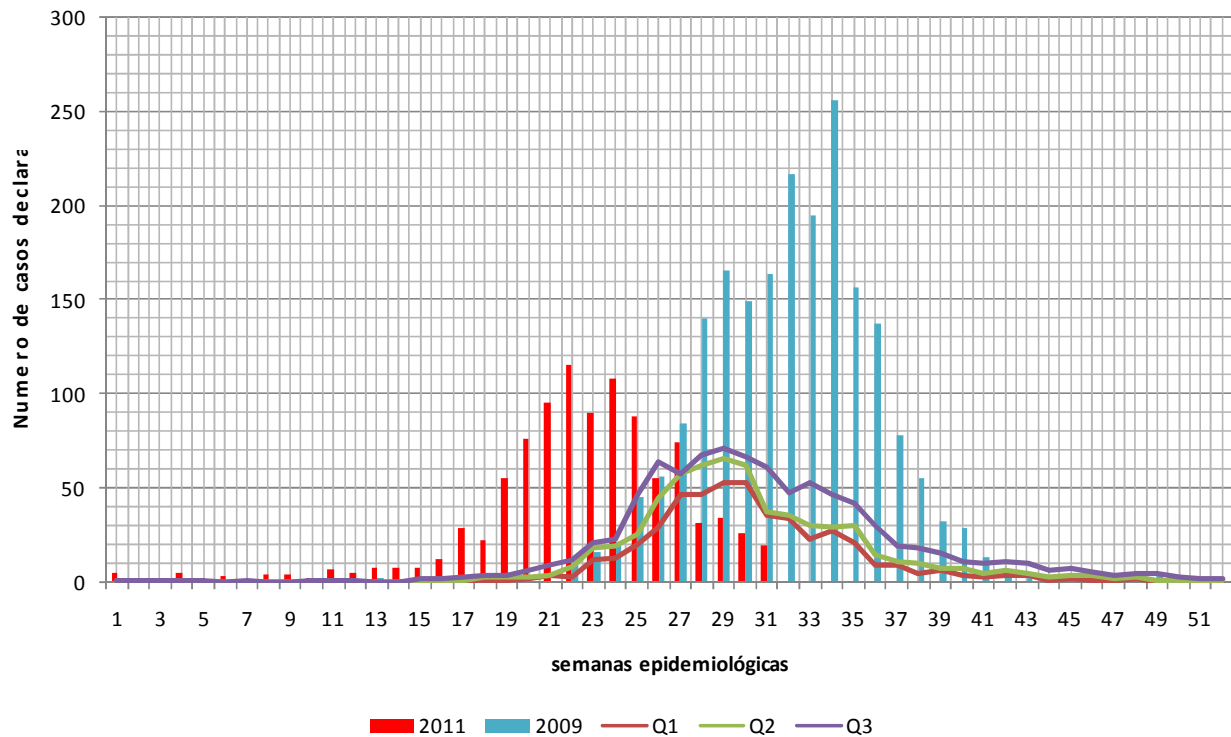

Fuente: Instituto de Salud Pública de Chile, 2011.

V REGION

Figura 5: Casos de Virus Respiratorio Sincicial detectados por hospitales de la V Región de la Red de Vigilancia de Virus Respiratorios del ISP en 2011. Canal endémico 2002-2010, por semana epidemiológica (no se incluyeron 2004 y 2009 en los cálculos del canal).

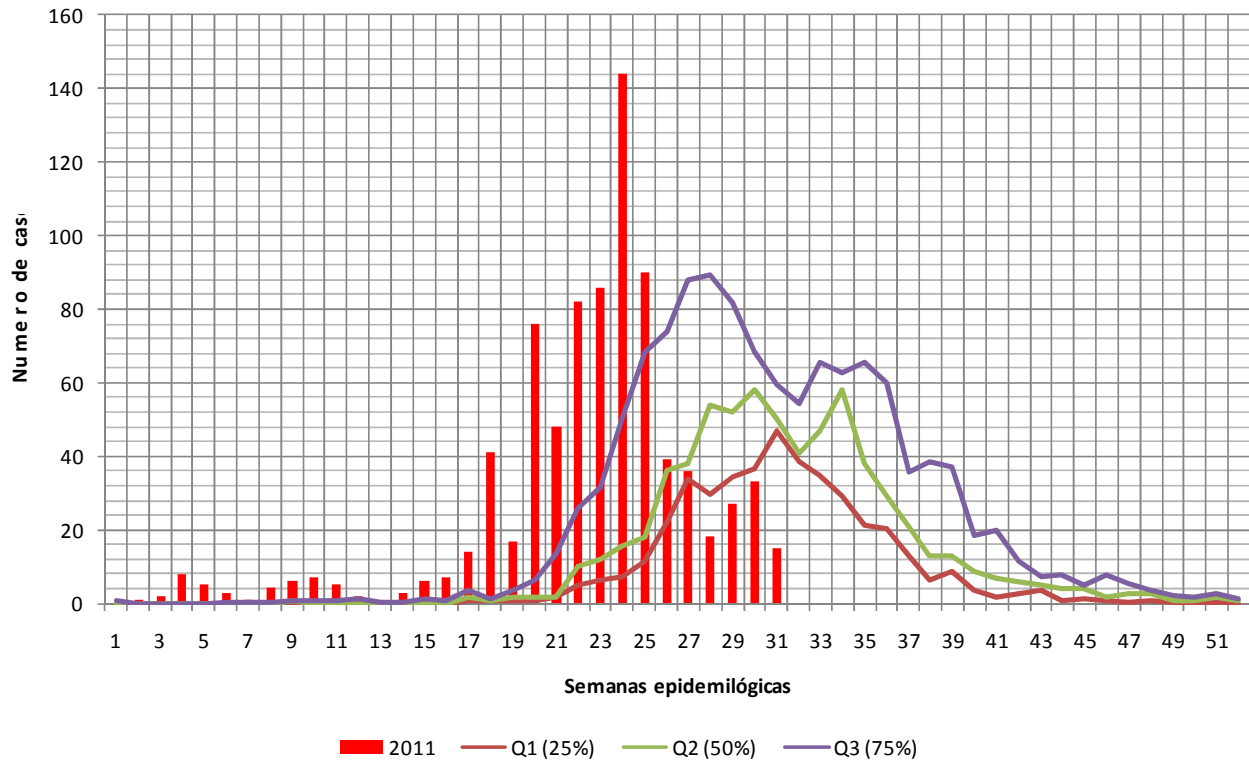

Fuente: Instituto de Salud Pública de Chile, 2011.

X REGION

Figura 6: Casos de Virus Respiratorio Sincicial detectados por hospitales de la X Región de la Red de Vigilancia de Virus Respiratorios del ISP en 2011. Canal endémico 2002-2010, por semana epidemiológica (no se incluyeron 2004 y 2009 en los cálculos del canal).

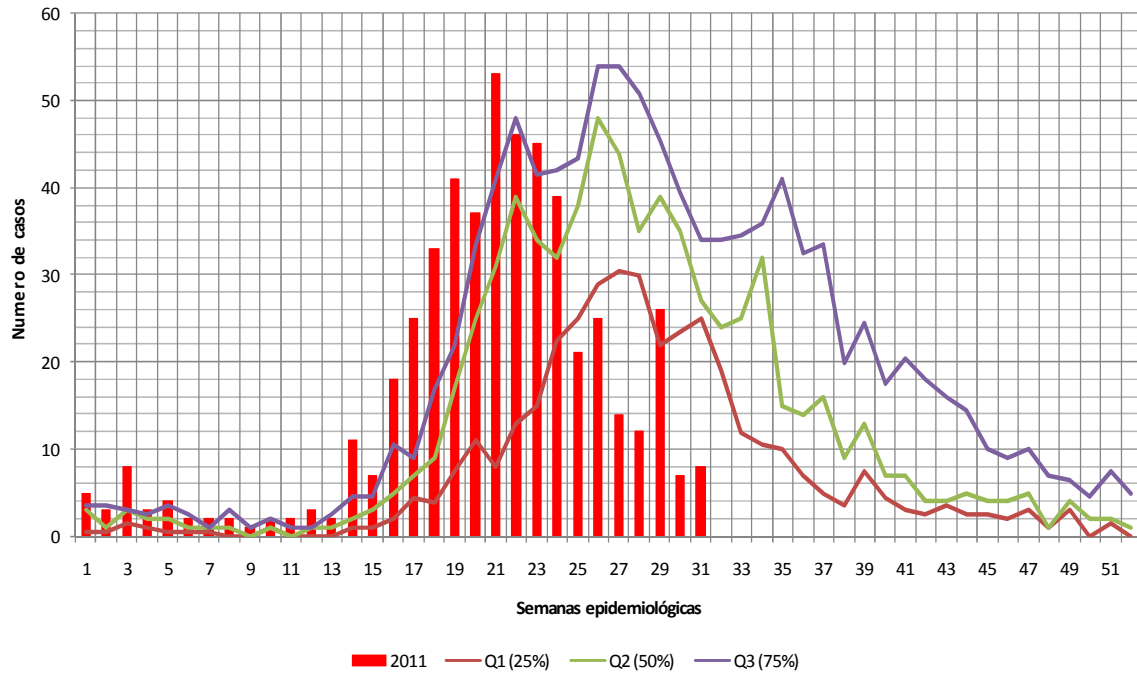

Fuente: Instituto de Salud Pública de Chile, 2011.