

Virus Respiratorio Sincicial: 2011

Semanas 1 a 34.

Región Metropolitana

Figura 1: Casos de Virus Respiratorio Sincicial detectados por centros centinelas de la Región Metropolitana de la Red de Vigilancia de Virus Respiratorios del ISP en 2011. Canal endémico 2002-2010, por semana epidemiológica (no se incluyeron 2004 y 2009 en los cálculos del canal).

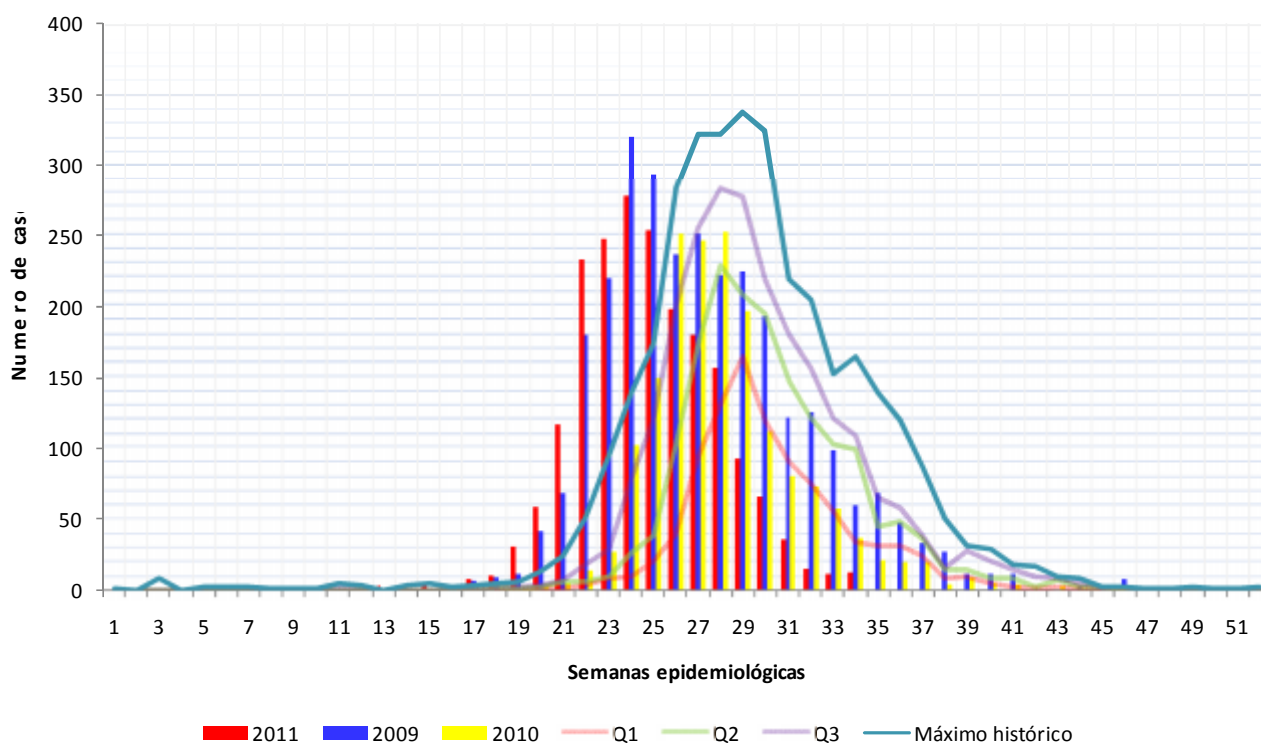

Fuente: Instituto de Salud Pública de Chile, 2011.

Observaciones:

Si el número de casos se encuentra entre el cuartil 1 (Q1) y la mediana (Q2) se considera que éste está en **zona de seguridad**, entre la mediana y el tercer cuartil (Q3) en **zona de alerta** y cuando el número de casos lo supera, se considera que se está en **zona epidémica**.

Tabla 1: Número casos de Virus Respiratorio Sincicial detectados por centros centinelas de la Región Metropolitana, de la Red de Vigilancia de Virus Respiratorios del ISP, entre 1999 y 2011, por semana epidemiológica. Cálculo de corredor endémico 2002-2010.

Semana epidemiológica	R.M.													2002-2010 (*)			
	1999	2000	2001	2002	2003	2004	2005	2006	2007	2008	2009	2010	2011	Q1	Q2	Q3	Máximo histórico
1	0	0	0	0	0	1	0	0	0	1	0	0	0	0	0	0	1
2	0	0	0	0	0	1	0	0	0	0	1	0	0	0	0	0	0
3	0	1	1	0	0	1	0	0	8	0	0	0	1	0	0	8	
4	0	0	0	0	0	1	0	0	0	0	1	0	3	0	0	0	
5	0	0	0	0	0	0	0	0	2	0	0	0	0	0	0	2	
6	0	0	0	0	0	0	0	0	0	3	0	0	0	0	0	3	
7	0	0	0	0	0	0	0	0	2	0	0	0	0	0	0	2	
8	0	0	0	0	0	0	0	0	1	0	2	0	0	0	0	1	
9	0	1	1	0	0	1	0	0	1	0	2	0	1	0	0	1	
10	0	2	0	0	0	0	0	0	0	0	1	1	1	0	0	1	
11	0	0	0	0	0	0	0	0	2	5	1	0	0	0	0	5	
12	0	1	2	0	0	0	0	0	1	4	1	0	1	0	0	4	
13	0	0	0	0	0	0	0	0	0	0	1	0	4	0	0	0	
14	0	0	0	0	0	0	1	0	4	0	1	0	4	0	0	4	
15	0	1	0	0	0	0	0	0	5	0	0	0	3	0	0	5	
16	0	5	0	0	0	1	0	0	1	0	2	2	3	0	0	2	
17	0	7	0	0	0	4	0	0	4	0	7	0	8	0	0	4	
18	0	8	0	0	2	3	0	0	5	3	9	2	11	0	2	5	
19	1	19	0	0	2	6	0	1	6	2	12	0	31	0	1	6	
20	2	36	1	0	0	5	4	3	13	2	42	3	59	1,5	3	13	
21	1	66	5	0	0	12	6	8	24	2	68	6	117	1,5	6	24	
22	12	109	7	0	2	31	4	21	51	6	179	14	232	3,5	6	51	
23	20	146	7	2	8	56	10	30	95	9	219	27	247	8,75	10	95	
24	35	186	9	10	8	158	26	54	138	8	321	102	277	9,5	26	138	
25	44	196	30	9	15	234	38	91	173	22	294	149	253	18,5	38	173	
26	71	185	39	25	36	285	102	149	282	41	236	251	197	38,5	102	282	
27	74	154	66	57	107	398	173	263	321	47	251	246	180	82	173	321	
28	77	145	129	84	146	389	228	312	321	77	222	252	157	115	228	321	
29	86	153	202	159	208	290	337	308	245	166	224	196	93	181	208	276,5	
30	61	136	228	157	194	153	324	214	223	122	193	112	66	139,5	194	218,5	
31	64	122	219	168	190	104	218	142	147	94	121	80	36	118	147	179	
32	53	57	209	155	155	63	204	121	75	106	125	73	16	90,5	121	155	
33	48	26	179	152	115	44	126	103	49	81	99	58	12	69,5	103	120,5	
34	24	22	184	164	107	23	111	89	26	99	60	37	13	63	99	109	
35	30	7	122	139	73	18	58	45	20	43	66	21		32	45	65,5	
36	24	4	80	119	64	6	44	48	11	51	48	20		32	48	57,5	
37	24	2	76	87	37	3	28	36	4	39	34	20		24	36	38	
38	37	0	42	51	14	5	11	14	1	18	26	5		8	14	16	
39	27	6	23	31	26	2	10	15	1	30	12	9		9,5	15	28	
40	22	1	21	23	19	0	4	8	1	29	12	6		5	8	21	
41	11	4	6	18	15	1	1	8	0	13	12	5		3	8	14	
42	14	0	9	17	3	1	2	1	1	17	1	1		1	2	10	
43	10	1	6	10	8	0	1	10	0	7	0	3		2	7	9	
44	5	0	5	2	8	0	1	2	2	7	3	1		1,5	2	4,5	
45	10	0	2	3	2	0	0	2	1	2	4	2		1,5	2	2	
46	5	0	0	3	0	0	0	2	0	3	8	1		0	1	2,5	
47	2	0	3	0	0	0	0	0	0	1	0	1		0	0	0,5	
48	3	0	0	0	0	0	0	0	1	1	0	1		0	0	1	
49	3	0	0	0	0	0	0	0	0	2	4	0		0	0	0	
50	1	0	0	0	0	0	0	1	0	0	1	0		0	0	0	
51	0	0	0	0	0	0	0	1	0	0	0	0		0	0	0	
52	0	0	0	0	0	0	0	2	0	0	0	2		0	0	1	
TOTAL	901	1809	1913	1645	1564	2300	2072	2104	2268	1163	2930	1709	2026				
TOTAL HASTA s34	673	1784	1518	1142	1295	2264	1912	1909	2225	900	2695	1611	2026				

Fuente: Instituto de Salud Pública de Chile, 2011.

Figura 2: Casos de Virus Respiratorio Sincial en la Región Metropolitana detectados por los hospitales de la Red de Vigilancia de Virus Respiratorios del ISP en 2011 (semanas 1 a 34).

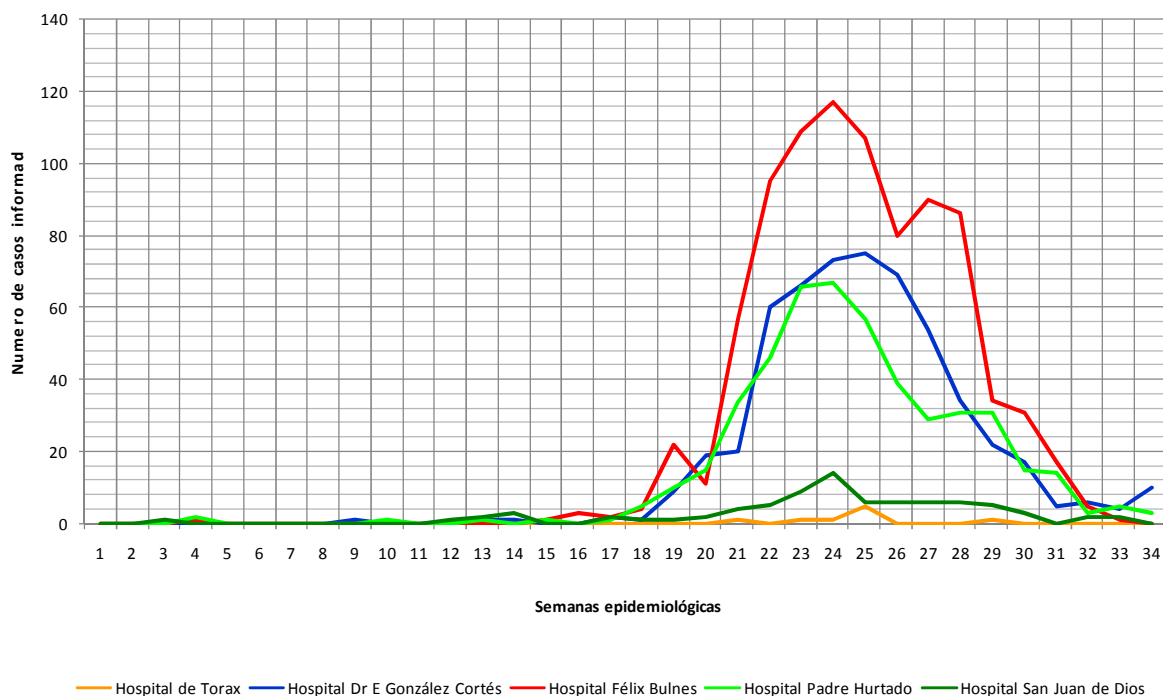

Fuente: Instituto de Salud Pública de Chile, 2011.

Tabla 2: Número casos de Virus Respiratorio detectados por centros centinelas de la Red de Vigilancia de Virus Respiratorios del ISP, de la Región Metropolitana, semana 34-2011.

Establecimiento	Analizados	Positivos	Negativos	VRS	ADN	PAI	InfA	InfB
Hospital Padre Hurtado	37	5	32	3	1	1		
Hospital Dr E González Cortés	57	15	42	10	2	3		
Hospital del Tórax	4	0	4					
Hospital San Juan de Dios	32	0	32					
Hospital Félix Bulnes	63	0	63					
Centro de Salud Familiar Aníbal Ariztía	1	0	1					
Consultorio Avendaño	2	0	2					
Consultorio STEEGER	0	0	0					
Consultorio N°5	1	0	1					
Consultorio Barros Luco	0	0	0					
Otros R.M.*	17	17	0				16	1
TOTAL R.M.34	214	37	177	13	3	4	16	1
Porcentaje total analizados		17	83	6	1	2	7	0
Porcentaje del total positivos				35	8	11	43	3

Fuente: Instituto de Salud Pública de Chile, 2011.

Figura 3: Porcentaje de casos de Virus Respiratorio Sincicial en la Región Metropolitana detectados por centros de la Red de Vigilancia de Virus Respiratorios del ISP en 2011, por grupos etarios (semanas 1 a 34).

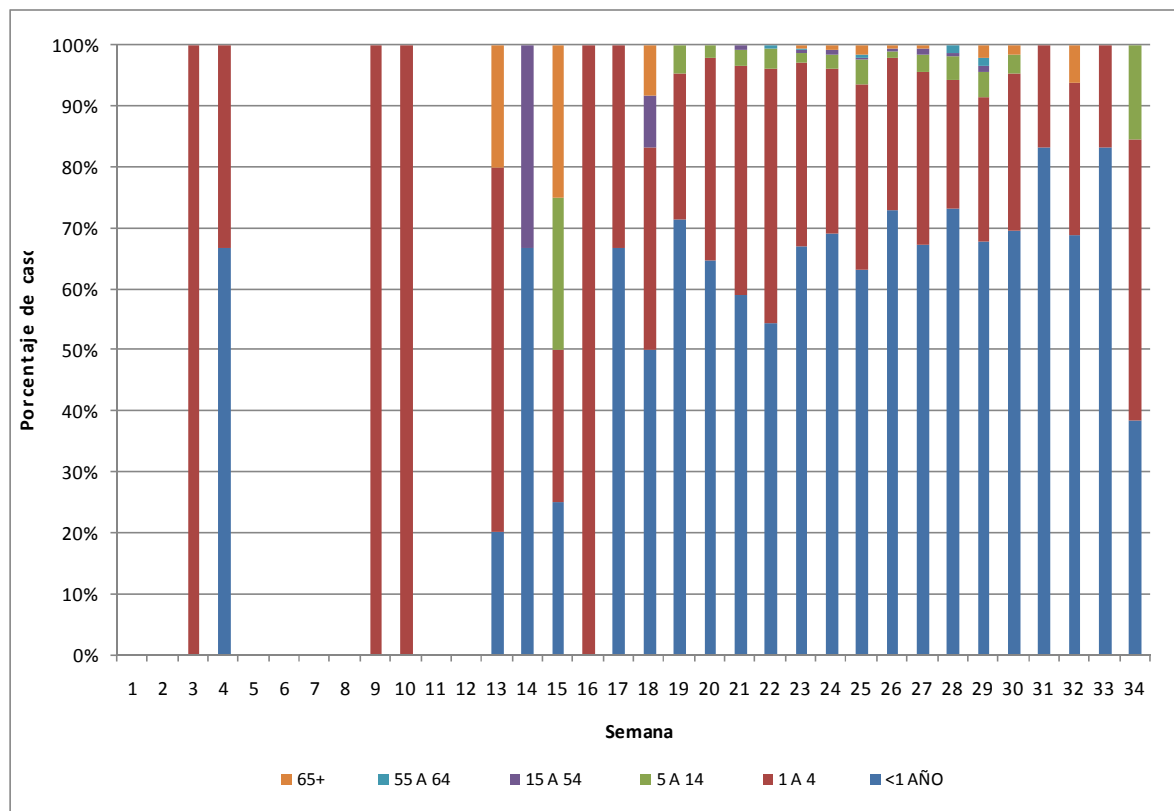

Fuente: Instituto de Salud Pública de Chile, 2011.

Tabla 3: Número casos de Virus Respiratorio Sincicial detectados en Región Metropolitana por los centros centinelas de la Red de Vigilancia de Virus Respiratorios del ISP, por tramos etarios, semanas 1 a 34, 2011.

SEMANAS	<1 AÑO	1 A 4	5 A 14	15 A 54	55 A 64	65+	TOTAL
1	0	0	0	0	0	0	0
2	0	0	0	0	0	0	0
3	0	1	0	0	0	0	1
4	2	1	0	0	0	0	3
5	0	0	0	0	0	0	0
6	0	0	0	0	0	0	0
7	0	0	0	0	0	0	0
8	0	0	0	0	0	0	0
9	0	1	0	0	0	0	1
10	0	1	0	0	0	0	1
11	0	0	0	0	0	0	0
12	0	0	0	0	0	0	0
13	1	3	0	0	0	1	5
14	2	0	0	1	0	0	3
15	1	1	1	0	0	1	4
16	0	3	0	0	0	0	3
17	4	2	0	0	0	0	6
18	6	4	0	1	0	1	12
19	30	10	2	0	0	0	42
20	31	16	1	0	0	0	48
21	69	44	3	1	0	0	117
22	112	86	7	0	1	0	206
23	169	76	4	1	1	1	252
24	191	75	7	2	0	2	277
25	160	77	10	1	1	4	253
26	142	49	2	1	0	1	195
27	121	51	5	2	0	1	180
28	115	33	6	1	2	0	157
29	63	22	4	1	1	2	93
30	46	17	2	0	0	1	66
31	30	6	0	0	0	0	36
32	11	4	0	0	0	1	16
33	10	2	0	0	0	0	12
34	5	6	2	0	0	0	13
TOTAL	1321	591	56	12	6	16	2002

Fuente: Instituto de Salud Pública de Chile, 2011.

VIII REGION

Figura 4: Casos de Virus Respiratorio Sincicial detectados por hospitales de la VIII Región de la Red de Vigilancia de Virus Respiratorios del ISP en 2011. Canal endémico 2002-2010, por semana epidemiológica (no se incluyeron 2004 y 2009 en los cálculos del canal).

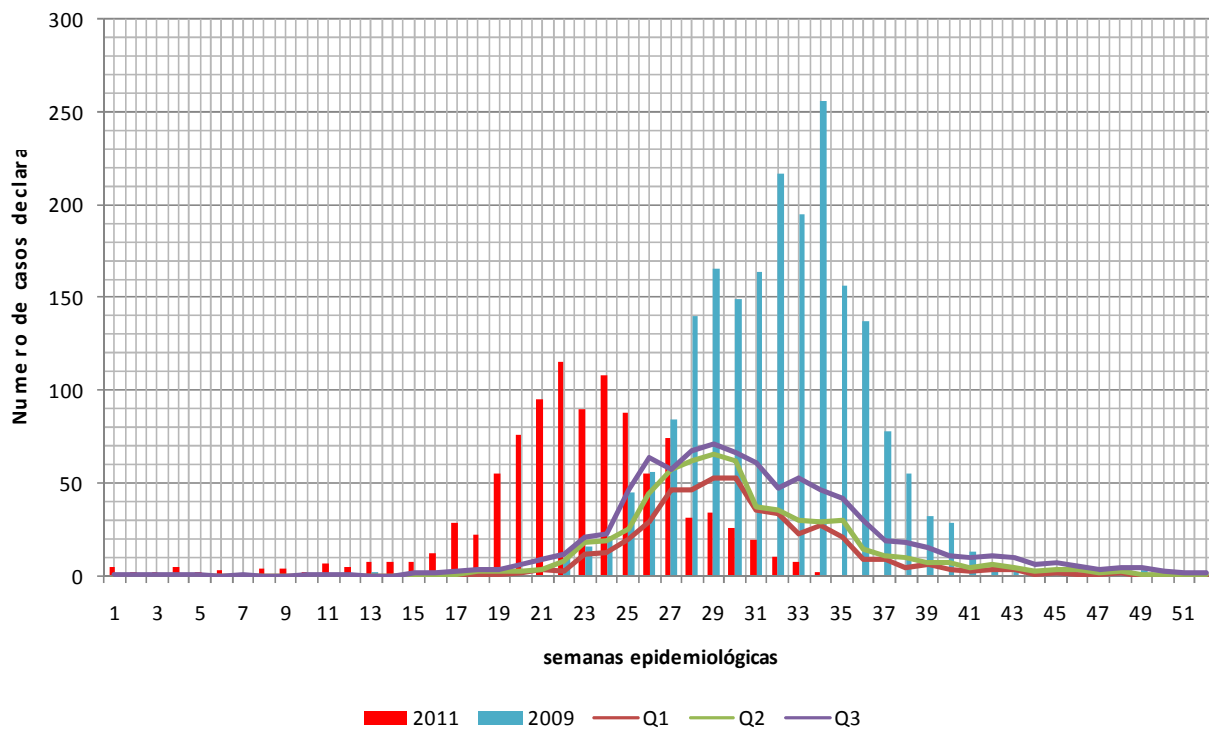

Fuente: Instituto de Salud Pública de Chile, 2011.

V REGION

Figura 5: Casos de Virus Respiratorio Sincicial detectados por hospitales de la V Región de la Red de Vigilancia de Virus Respiratorios del ISP en 2011. Canal endémico 2002-2010, por semana epidemiológica (no se incluyeron 2004 y 2009 en los cálculos del canal).

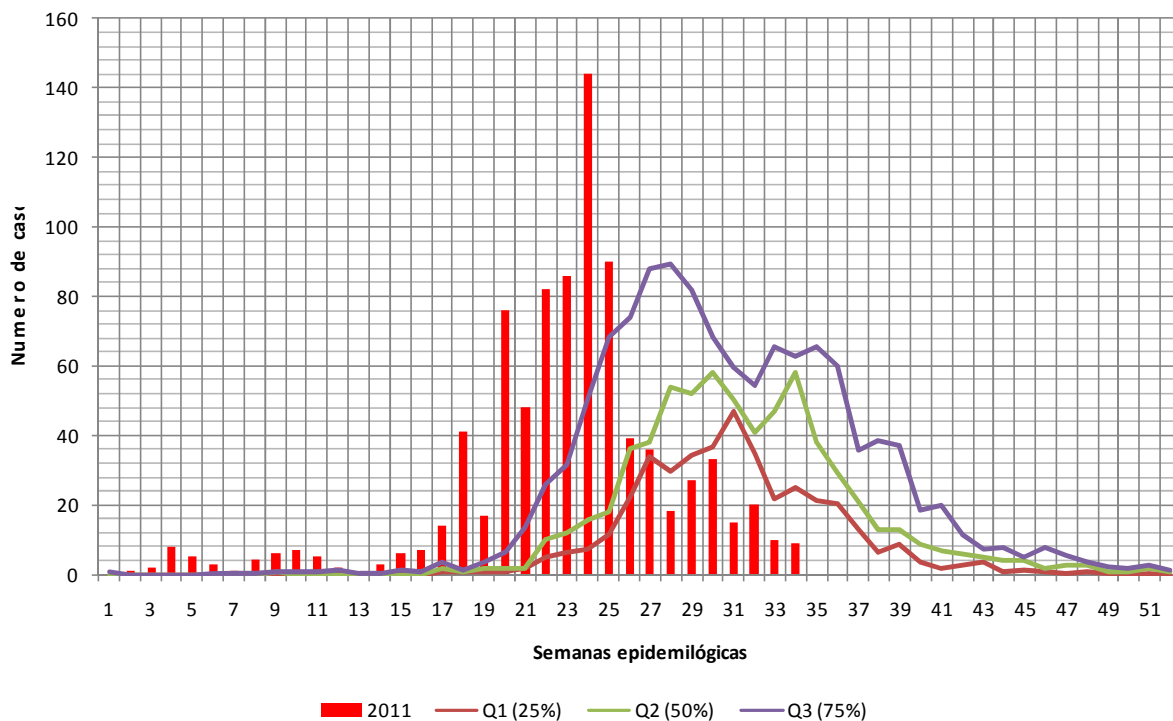

Fuente: Instituto de Salud Pública de Chile, 2011.

X REGION

Figura 6: Casos de Virus Respiratorio Sincicial detectados por hospitales de la X Región de la Red de Vigilancia de Virus Respiratorios del ISP en 2011. Canal endémico 2002-2010, por semana epidemiológica (no se incluyeron 2004 y 2009 en los cálculos del canal).

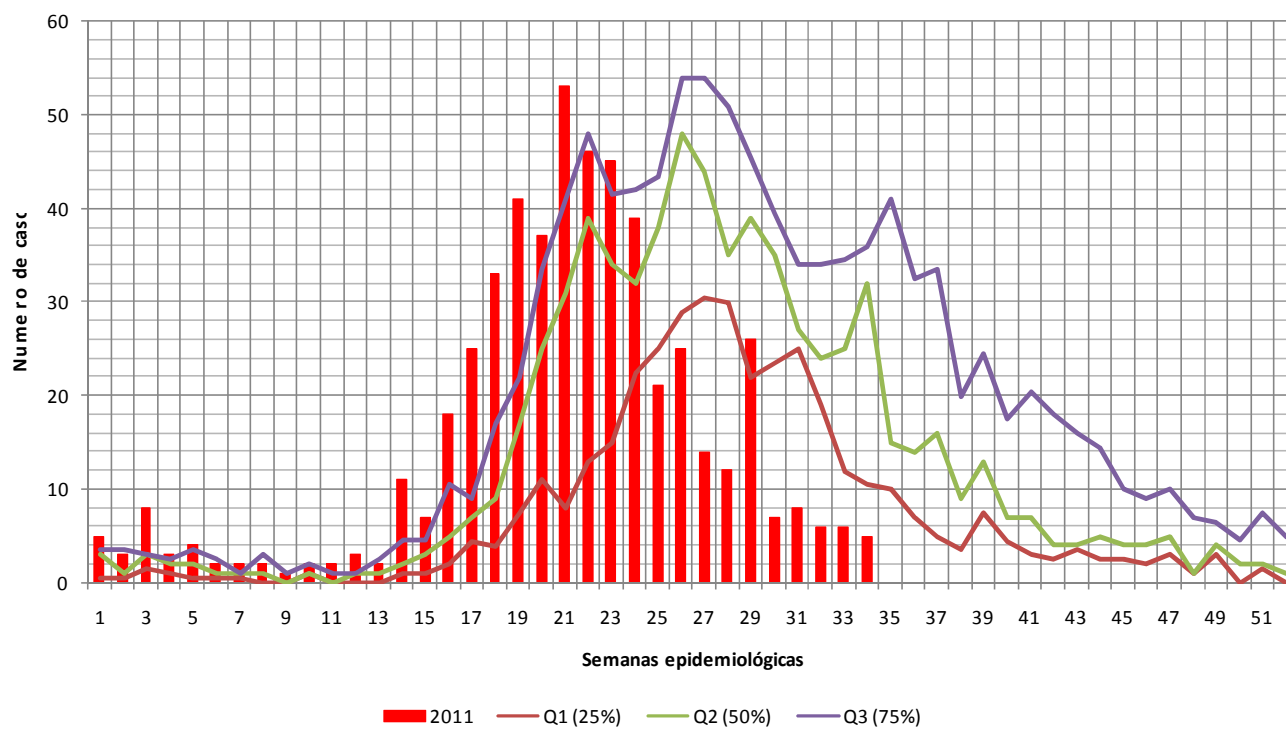

Fuente: Instituto de Salud Pública de Chile, 2011.

Resumen de Vigilancia de Virus Respiratorios en Chile

Semana epidemiológica 34 (Del 21 al 27 de Agosto de 2011)

Hospital Centinela	Total de casos	Nº casos positivos	VRS	Ad	Para	Inf A	Inf B
Arica	4	1			1		
Iquique	18	1				1	
Antofagasta	11	2	1			1	
Copiapó	11	3	2			1	
La Serena	62	18	11	1	4	2	
San Felipe	14	4			1	3	
Valparaíso	47	10	3	5		2	
San Antonio	4	0					
Viña del Mar	79	11	6	1	2	2	
Rancagua	32	4	3		1		
Talca	28	5	2		3		
Curicó	10	1			1		
Linares	33	7	1		4	2	
Concepción	53	8	0	1	4	3	
Talcahuano	27	5	1	2	1	1	
Chillán	45	7	1	1	5		
Temuco	37	5	1		2	2	
Valdivia	25	6	3			3	
Osorno	16	3	2			1	
Puerto Montt	10	0					
Castro	20	2	1	1			
Coyhaique	22	4	4				
Punta Arenas	2	0					
FF.AA. Punta Arenas	2	1		1			
R.M. Sur Exequiel González C.	57	15	10	2	3		
R.M. Occidente Félix Bulnes	63	0					
R.M. Occidente San Juan de Dios	32	0					
R.M. Sur oriente Padre Hurtado	37	5	3	1	1		
R.M. Oriente Hospital del Tórax	4	0	0				
Centinelas Ambulatorios							
Arica, Amador Neghme	3	0					
Iquique, Cirujano Guzmán	4	1				1	
Iquique, Alto Hospicio	1	1				1	
Viña, Gómez Carreño	4	1			1		
Maule, Cerro Alto	1	0					
Linares, San Juan de Dios	8	3			1	2	
Concepción, V M Fernández	3	0					
Chiloé, Ancud	7	1		1			
Santiago, Consultorio Avendaño	2	0					
Santiago, Consultorio Ariztía	1	0					
Otros R.M.**	17	17				16	1
TOTAL	856	152	55	17	35	44	1

** : Muestras enviadas desde Hospital Sotero del Río, Hospital Roberto del Río, Hospital del Pino, Hospital Calvo Mackenna, Hospital San Borja Arriarán, Hospital Militar, Integramédica, Clínica las Condes, Clínica Santa María.