

Virus Respiratorio Sincicial: 2011

Semanas 1 a 25.

Región metropolitana

Figura 1: Casos de Virus Respiratorio Sincicial detectados por hospitales de la Región Metropolitana de la Red de Vigilancia de Virus Respiratorios del ISP en 2011. Canal endémico 2002-2010, por semana epidemiológica (no se incluyeron 2004 y 2009 en los cálculos del canal).

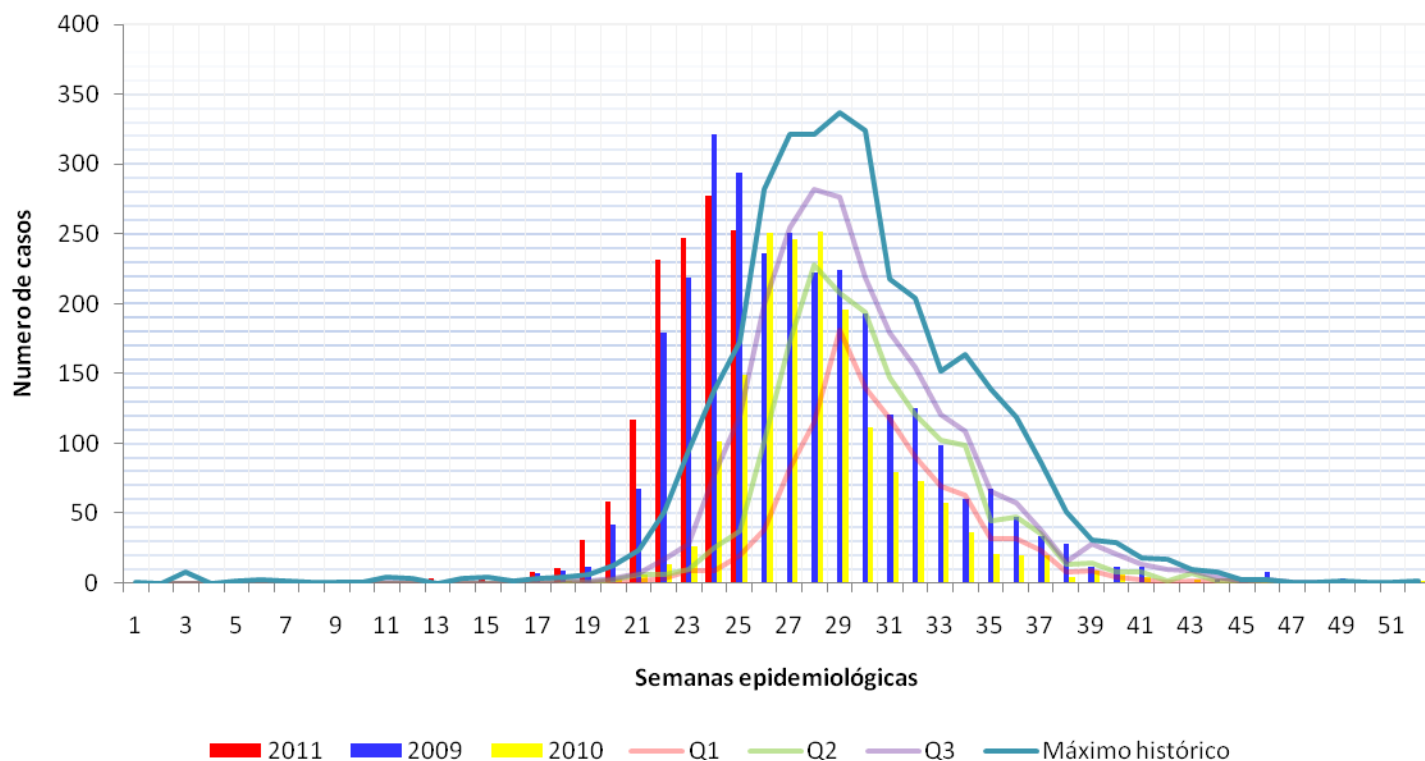

Fuente: Instituto de Salud Pública de Chile, 2011.

Observaciones:

Si el número de casos se encuentra entre el cuartil 1 (Q1) y la mediana (Q2) se considera que éste está en **zona de seguridad**, entre la mediana y el tercer cuartil (Q3) en **zona de alerta** y cuando el número de casos lo supera, se considera que se está en **zona epidémica**.

La disminución en el número de casos en la semana 25 se debe en parte a nuevas disposiciones en el sistema de captura del reporte de los centros centinelas. En efecto a contar de la semana 25 sólo los casos ingresados antes del día lunes a las 24:00 son incorporados al recuento de la semana. Por lo tanto existe la posibilidad que el remanente de casos no ingresados en la semana 25 se reporte a la semana 26. No obstante el número de casos de la semana 25 es superior al percentil 75.

Tabla 1: Número casos de Virus Respiratorio Sincicial detectados por hospitales de la Región Metropolitana, de la Red de Vigilancia de Virus Respiratorios del ISP, entre 1999 y 2011, por semana epidemiológica. Cálculo de corredor endémico 2002-2010.

Semana epidemiológica	R.M.													2002-2010 (*)			
	1999	2000	2001	2002	2003	2004	2005	2006	2007	2008	2009	2010	2011	Q1	Q2	Q3	Máximo histórico
1	0	0	0	0	0	1	0	0	0	1	0	0	0	0	0	0	1
2	0	0	0	0	0	1	0	0	0	0	1	0	0	0	0	0	0
3	0	1	1	0	0	1	0	0	8	0	0	0	1	0	0	8	
4	0	0	0	0	0	1	0	0	0	0	1	0	3	0	0	0	
5	0	0	0	0	0	0	0	0	2	0	0	0	0	0	0	2	
6	0	0	0	0	0	0	0	0	0	3	0	0	0	0	0	3	
7	0	0	0	0	0	0	0	0	2	0	0	0	0	0	0	2	
8	0	0	0	0	0	0	0	0	1	0	2	0	0	0	0	1	
9	0	1	1	0	0	1	0	0	1	0	2	0	1	0	0	1	
10	0	2	0	0	0	0	0	0	0	0	1	1	1	0	0	1	
11	0	0	0	0	0	0	0	0	2	5	1	0	0	0	0	5	
12	0	1	2	0	0	0	0	0	1	4	1	0	1	0	0	4	
13	0	0	0	0	0	0	0	0	0	0	1	0	4	0	0	0	
14	0	0	0	0	0	0	1	0	4	0	1	0	4	0	0	4	
15	0	1	0	0	0	0	0	0	5	0	0	0	3	0	0	5	
16	0	5	0	0	0	1	0	0	1	0	2	2	3	0	0	2	
17	0	7	0	0	0	4	0	0	4	0	7	0	8	0	0	4	
18	0	8	0	0	2	3	0	0	5	3	9	2	11	0	2	5	
19	1	19	0	0	2	6	0	1	6	2	12	0	31	0	1	6	
20	2	36	1	0	0	5	4	3	13	2	42	3	59	1.5	3	13	
21	1	66	5	0	0	12	6	8	24	2	68	6	117	1.5	6	24	
22	12	109	7	0	2	31	4	21	51	6	179	14	232	3.5	6	51	
23	20	146	7	2	8	56	10	30	95	9	219	27	247	8.75	10	95	
24	35	186	9	10	8	158	26	54	138	8	321	102	277	9.5	26	138	
25	44	196	30	9	15	234	38	91	173	22	294	149	253	18.5	38	173	
26	71	185	39	25	36	285	102	149	282	41	236	251		38.5	102	282	
27	74	154	66	57	107	398	173	263	321	47	251	246		82	173	321	
28	77	145	129	84	146	389	228	312	321	77	222	252		115	228	321	
29	86	153	202	159	208	290	337	308	245	166	224	196		181	208	337	
30	61	136	228	157	194	153	324	214	223	122	193	112		139.5	194	324	
31	64	122	219	168	190	104	218	142	147	94	121	80		118	147	218	
32	53	57	209	155	155	63	204	121	75	106	125	73		90.5	121	204	
33	48	26	179	152	115	44	126	103	49	81	99	58		69.5	103	152	
34	24	22	184	164	107	23	111	89	26	99	60	37		63	99	164	
35	30	7	122	139	73	18	58	45	20	43	68	21		32	45	139	
36	24	4	80	119	64	6	44	48	11	51	48	20		32	48	119	
37	24	2	76	87	37	3	28	36	4	39	34	20		24	36	87	
38	37	0	42	51	14	5	11	14	1	18	28	5		8	14	51	
39	27	6	23	31	26	2	10	15	1	30	12	9		9.5	15	28	
40	22	1	21	23	19	0	4	8	1	29	12	6		5	8	21	
41	11	4	6	18	15	1	1	8	0	13	12	5		3	8	14	
42	14	0	9	17	3	1	2	1	1	17	1	1		1	2	10	
43	10	1	6	10	8	0	1	10	0	7	0	3		2	7	9	
44	5	0	5	2	8	0	1	2	2	7	3	1		1.5	2	4.5	
45	10	0	2	3	2	0	0	2	1	2	4	2		1.5	2	3	
46	5	0	0	3	0	0	0	2	0	3	8	1		0	1	2.5	
47	2	0	3	0	0	0	0	0	0	1	0	1		0	0	1	
48	3	0	0	0	0	0	0	0	1	1	0	1		0	0	1	
49	3	0	0	0	0	0	0	0	0	2	4	0		0	0	2	
50	1	0	0	0	0	0	0	1	0	0	1	0		0	0	1	
51	0	0	0	0	0	0	0	1	0	0	0	0		0	0	1	
52	0	0	0	0	0	0	0	2	0	0	0	2		0	0	2	
TOTAL	901	1809	1913	1645	1564	2300	2072	2104	2268	1163	2930	1709	1256				
TOTAL HASTA s25	115	784	63	21	37	515	89	208	536	67	1164	306	1256				

Fuente: Instituto de Salud Pública de Chile, 2011.

Figura 2: Casos de Virus Respiratorio Sincicial en la Región Metropolitana detectados por centros de la Red de Vigilancia de Virus Respiratorios del ISP en 2011 (semanas 1 a 25).

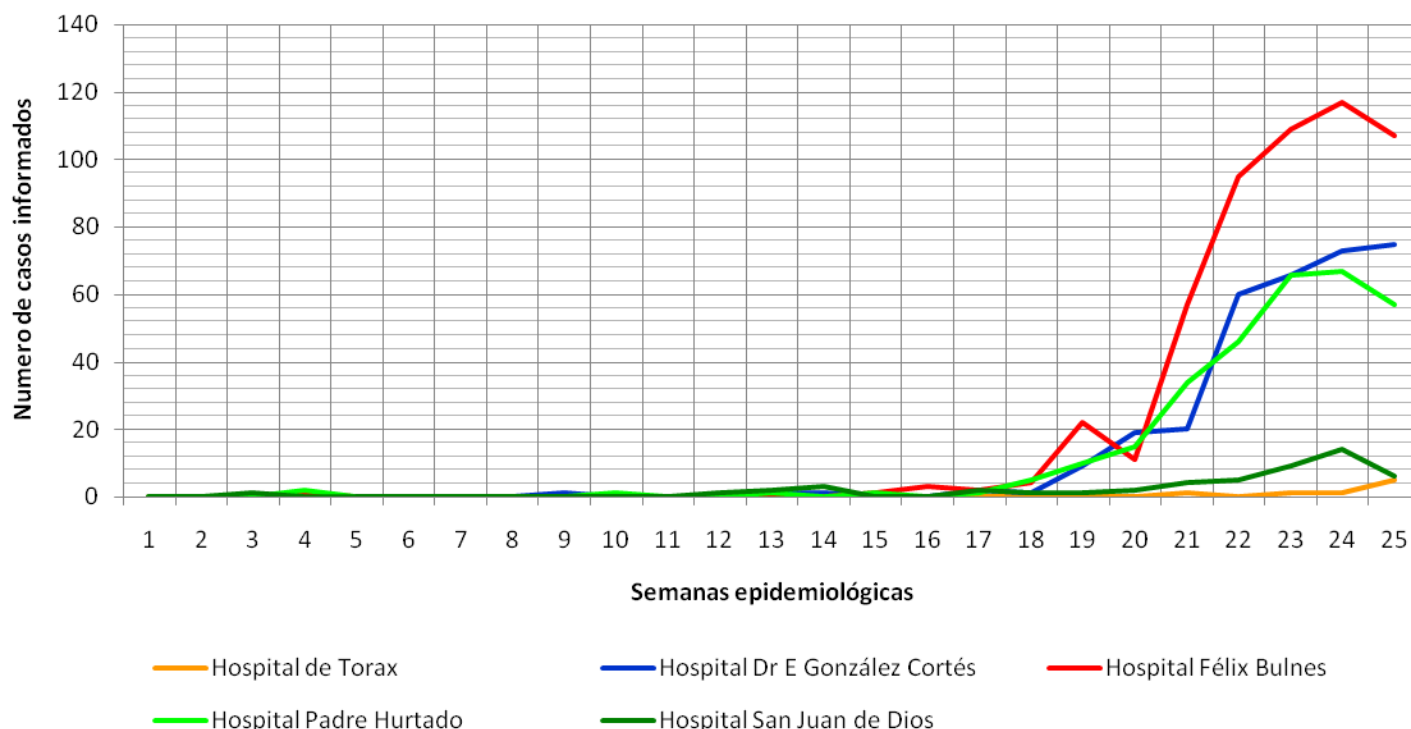

Fuente: Instituto de Salud Pública de Chile, 2011.

Tabla 2: Número casos de Virus Respiratorio Sincicial detectados por centros centinelas de la Red de Vigilancia de Virus Respiratorios del ISP, de la Región Metropolitana, semana 25-2011.

Establecimiento	Analizados	Negativos	Positivos	VRS	PAI	ADN	Inf.A	Inf.B
Hospital Félix Bulnes	195	83	112	107	1	4		
Hospital del Torax	8	3	5	5				
Hospital Padre Hurtado	98	39	59	57	2			
Hospital Dr E González Cortés	111	32	79	75	3	1		
Hospital San Juan de Dios	41	34	7	6	1			
Centro de Salud Familiar Aníbal Ariztía	2	2	0	0				
Consultorio Barros Luco	2		2	1	1			
Consultorio Avendaño	14	10		1	1			
Consultorio STEEGER								
Consultorio N°5	1			1				
TOTAL RM s25	472	203	264	253	9	5	0	0
Porcentaje total analizados		43	56	54	2	1	0	0
Porcentaje del total positivos				96	3	2	0	0

Fuente: Instituto de Salud Pública de Chile, 2011.

Figura 3: Casos de Virus Respiratorio Sincial en la Región Metropolitana detectados por centros de la Red de Vigilancia de Virus Respiratorios del ISP en 2011, por grupos etarios (semanas 1 a 25).

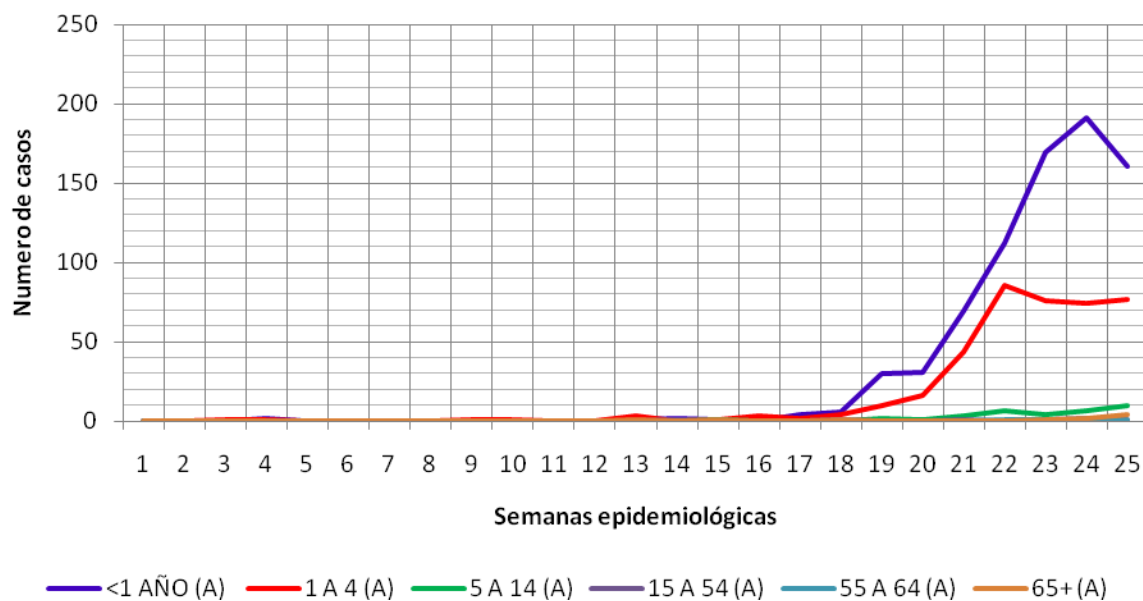

Fuente: Instituto de Salud Pública de Chile, 2011.

Tabla 3: Número casos de Virus Respiratorio Sincial detectados por centros centinelas de la Red de Vigilancia de Virus Respiratorios del ISP, de la Región Metropolitana, por edad, semanas 1 a 24, 2011.

SEMANAS	<1 AÑO (A)	1 A 4 (A)	5 A 14 (A)	15 A 54 (A)	55 A 64 (A)	65+ (A)	TOTAL
1	0	0	0	0	0	0	0
2	0	0	0	0	0	0	0
3	0	1	0	0	0	0	1
4	2	1	0	0	0	0	3
5	0	0	0	0	0	0	0
6	0	0	0	0	0	0	0
7	0	0	0	0	0	0	0
8	0	0	0	0	0	0	0
9	0	1	0	0	0	0	1
10	0	1	0	0	0	0	1
11	0	0	0	0	0	0	0
12	0	0	0	0	0	0	0
13	1	3	0	0	0	1	5
14	2	0	0	1	0	0	3
15	1	1	1	0	0	1	4
16	0	3	0	0	0	0	3
17	4	2	0	0	0	0	6
18	6	4	0	1	0	1	12
19	30	10	2	0	0	0	42
20	31	16	1	0	0	0	48
21	69	44	3	1	0	0	117
22	112	86	7	0	1	0	206
23	169	76	4	1	1	1	252
24	191	75	7	2	0	2	277
25	160	77	10	1	1	4	253
TOTAL s1 a s25	778	401	35	7	3	10	1234

Fuente: Instituto de Salud Pública de Chile, 2011.

Figuras 4,5 y 6: Perfil etario de los casos de Virus Respiratorio Sincicial en la Región Metropolitana detectados por centros de la Red de Vigilancia de Virus Respiratorios del ISP en 2011, semanas 23 a 25.

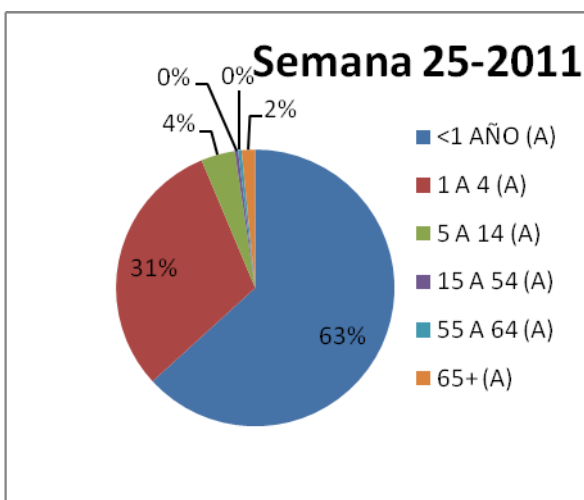
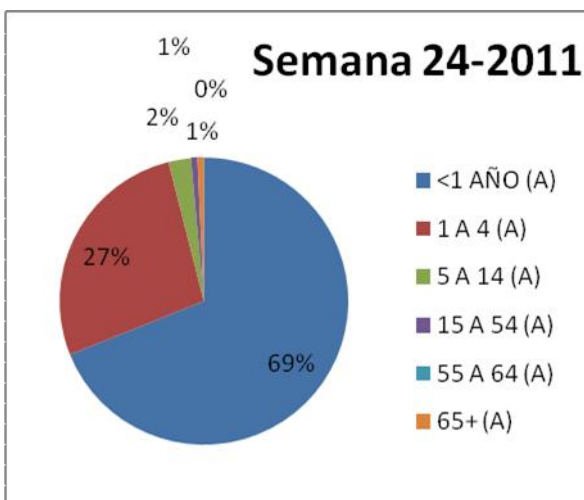
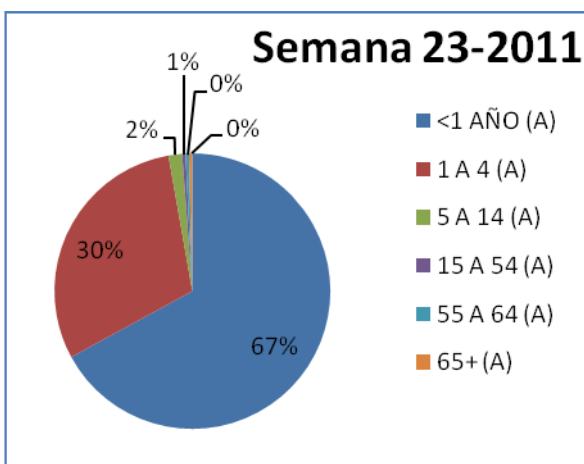

Fuente: Instituto de Salud Pública de Chile, 2011.

VIII REGION

Figura 4: Casos de Virus Respiratorio Sincicial detectados por hospitales de la VIII Región de la Red de Vigilancia de Virus Respiratorios del ISP en 2011. Canal endémico 2002-2010, por semana epidemiológica (no se incluyeron 2004 y 2009 en los cálculos del canal).

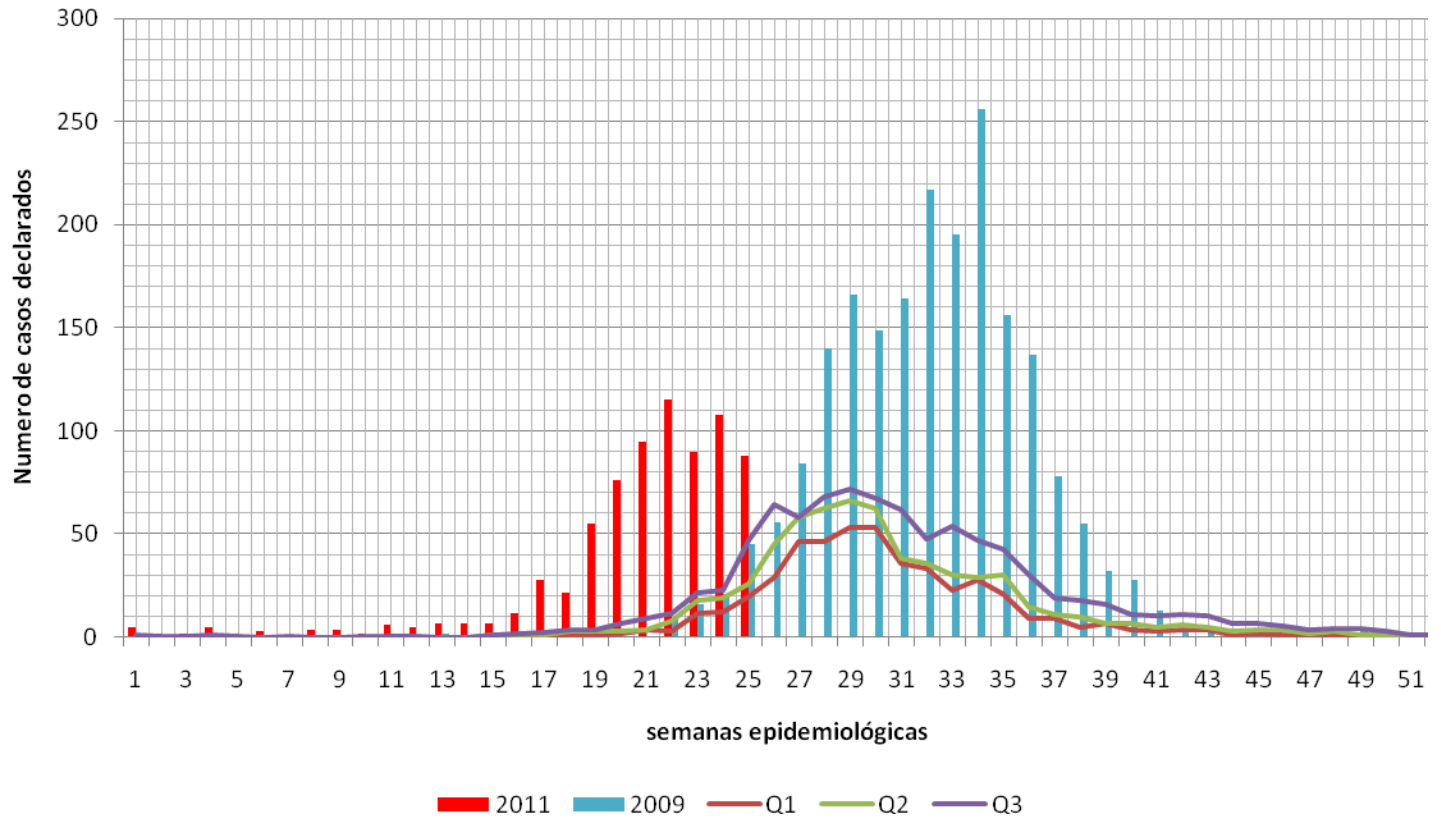

Fuente: Instituto de Salud Pública de Chile, 2011.

V REGION

Figura 5: Casos de Virus Respiratorio Sincial detectados por hospitales de la V Región de la Red de Vigilancia de Virus Respiratorios del ISP en 2011. Canal endémico 2002-2010, por semana epidemiológica (no se incluyeron 2004 y 2009 en los cálculos del canal).

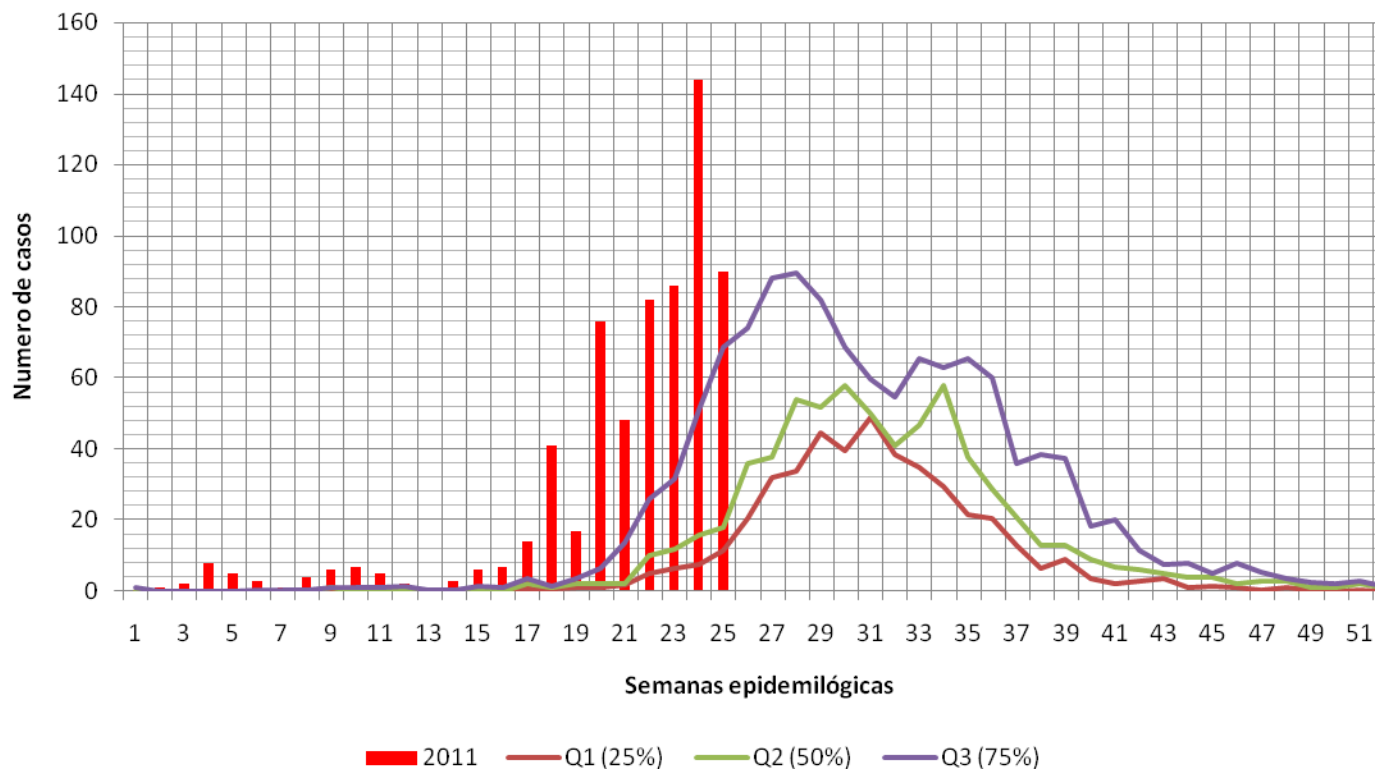

Fuente: Instituto de Salud Pública de Chile, 2011.

X REGION

Figura 5: Casos de Virus Respiratorio Sincial detectados por hospitales de la X Región de la Red de Vigilancia de Virus Respiratorios del ISP en 2011. Canal endémico 2002-2010, por semana epidemiológica (no se incluyeron 2004 y 2009 en los cálculos del canal).

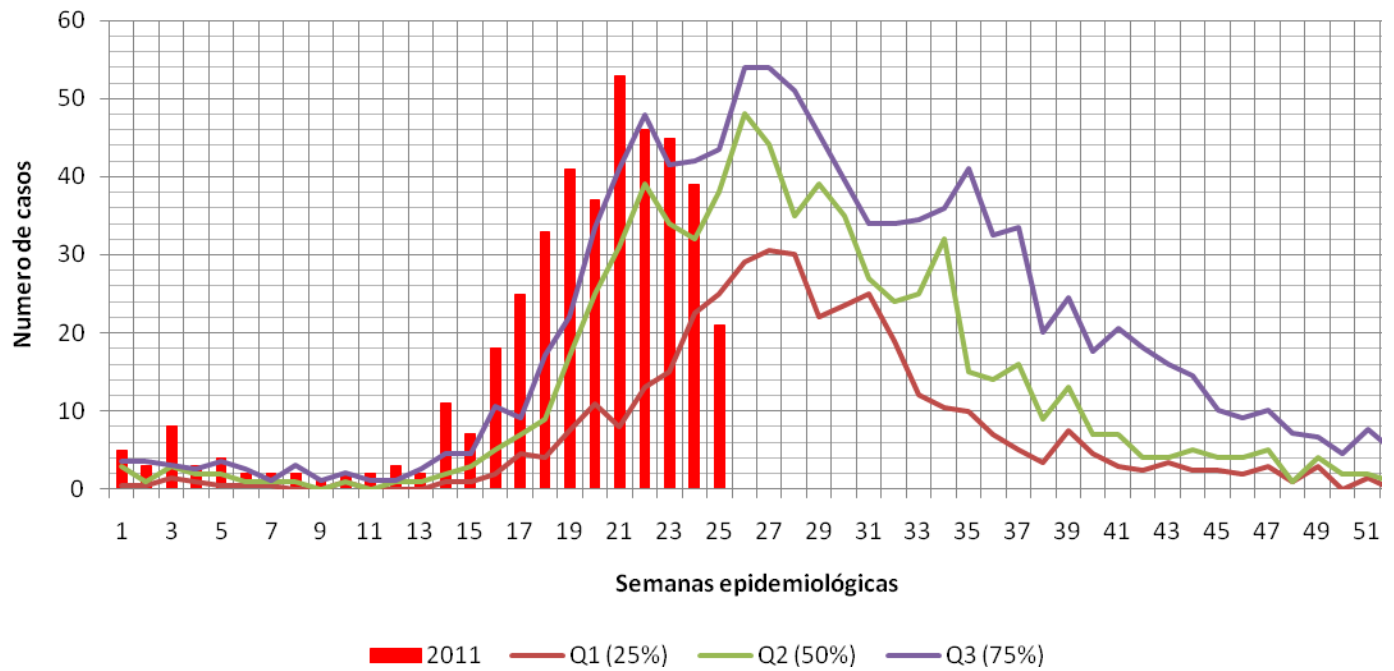

Fuente: Instituto de Salud Pública de Chile, 2011.

NUEVO: VII REGION

Figura 6: Casos de Virus Respiratorio Sincial detectados por hospitales de la VII Región de la Red de Vigilancia de Virus Respiratorios del ISP en 2011.

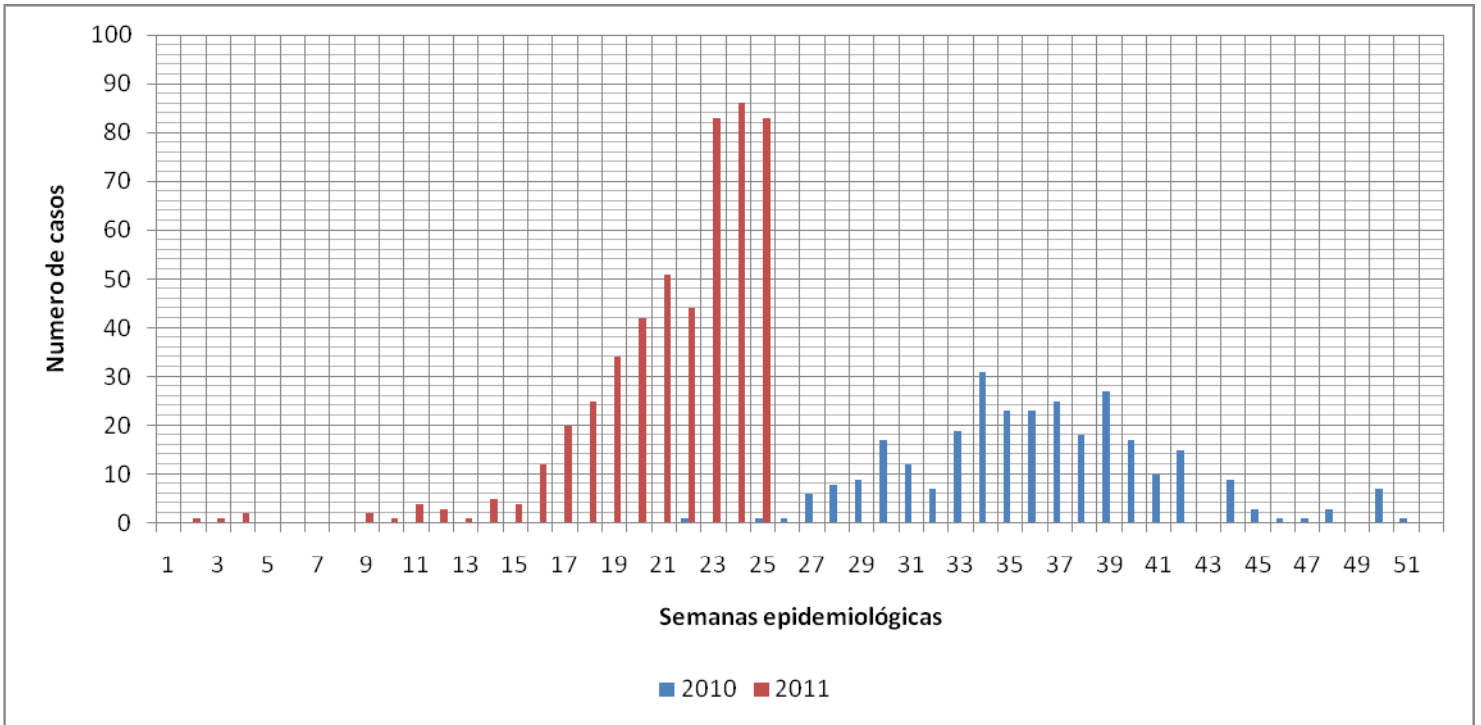

Fuente: Instituto de Salud Pública de Chile, 2011.

NUEVO: IV REGION

Figura 7: Casos de Virus Respiratorio Sincicial detectados por hospitales de la IV Región de la Red de Vigilancia de Virus Respiratorios del ISP en 2011.

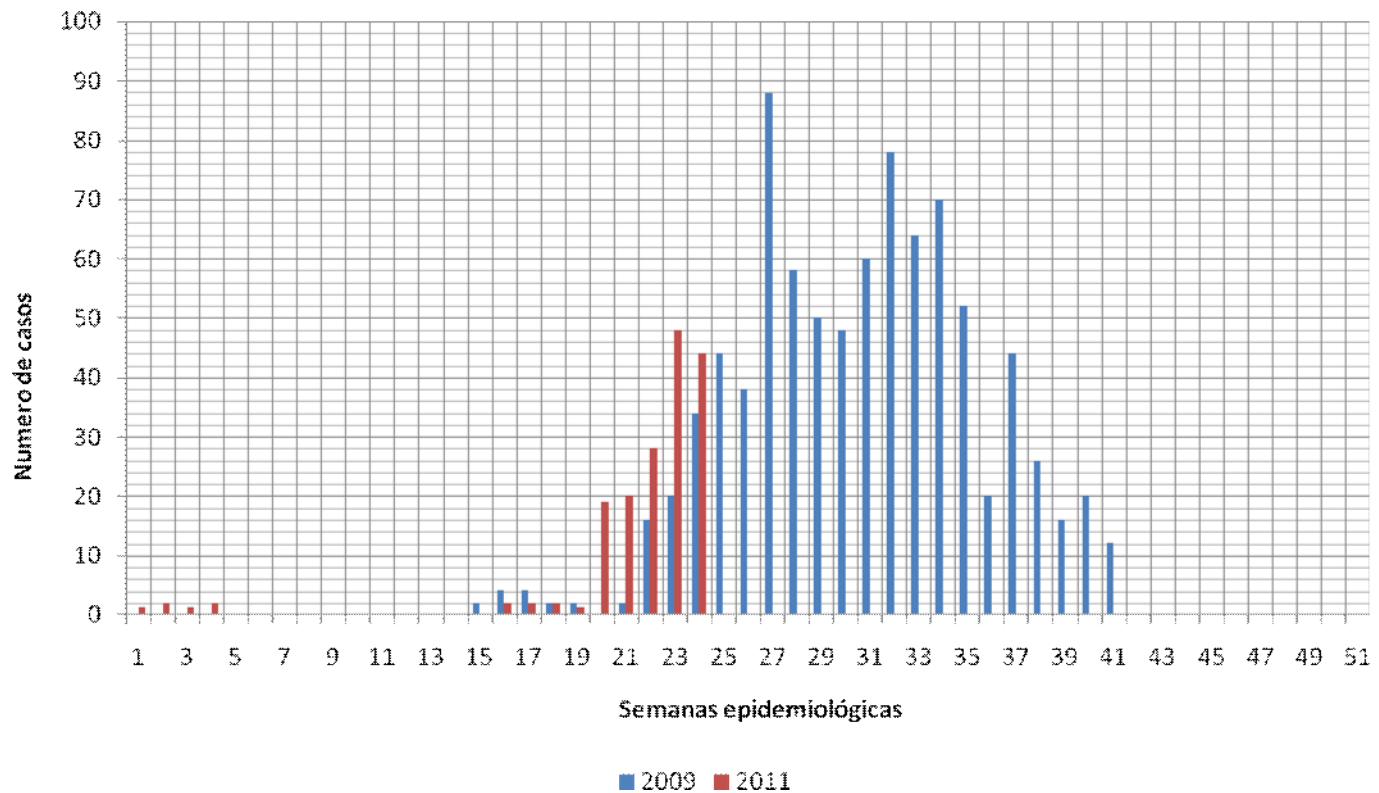

Fuente: Instituto de Salud Pública de Chile, 2011.

Observación: falta agregar serie epidemiológica 2010/2004/2009 para referencia